

SALE

Vol. 661

広報すえ

2022

8

小型ポンプの部
優勝 乙植木Aチーム

いざ糟屋地区大会へ！



自動車ポンプの部
優勝 甲植木Aチーム



子育て世帯生活支援特別給付金

(ひとり親世帯分・その他世帯分)

新型コロナウイルス感染症の影響が長期化する中で、低所得の子育て世帯に対し、その実情をふまえた生活支援を行うため、全国一律の支援として給付金が支給されます。

ひとり親世帯分

▶ **対象者** ひとり親で次のいずれかに当てはまる人

- ①令和4年4月分の児童扶養手当受給者
- ②公的年金などの受給により、令和4年4月分の児童扶養手当の支給を受けていない人
- ③新型コロナウイルス感染症の影響で家計が急変し、収入が児童扶養手当受給水準となった人

▶ **給付額** 令和4年4月分児童扶養手当対象児童1人当たり 5万円

▶ **申請手続き**

- ①に該当する人 申請は不要です。※6月24日(金)に福岡県から振り込み済みです。
- ②③に該当する人 申請が必要です。詳しくは須恵町ホームページをご覧ください。



須恵町
ホームページ

その他世帯分

▶ **対象者** 次のいずれかに当てはまる人

- ①令和4年4月分の児童手当または特別児童扶養手当の受給者で、令和4年度住民税均等割が非課税の人
- ②令和4年3月31日時点で18歳未満の児童(特別児童扶養手当対象児童は20歳未満)を養育する人で次のいずれかに該当する人(令和5年2月28日までに生まれた新生児などの世帯も対象になります)
 - ・令和4年度住民税均等割が非課税の世帯
 - ・新型コロナウイルス感染症の影響で、令和4年1月1日以降に家計が急変し、住民税非課税相当の収入となった人

▶ **給付額** 対象児童1人当たり 5万円

▶ **申請手続き**

- ①に該当する人 申請は不要です。
※7月に支給決定通知を送付し、7月29日(金)に振り込み済みです。
- ②に該当する人 申請が必要です。詳しくは須恵町ホームページをご覧ください。
※7月29日(金)に給付金の案内を発送しています。



須恵町
ホームページ

▶ **申請期限** 令和5年2月28日(火) 必着

▶ **注 意**

- ・「ひとり親世帯分」「その他世帯分」両方の条件に当てはまる場合でも重ねて受給することはできません。
- ・令和4年度の課税状況の確認が必要となりますので、未申告の人は(収入がない場合も)住民税の申告を行ってください。未申告で課税状況の確認ができない場合は、給付金を速やかに支給できない場合があります。
- ・給付金の支給要件を満たさなくなった場合は給付金の返還をしていただく必要があります。
(例: 「その他世帯分」を受給後、修正申告により住民税均等割が課税となった場合など)

◀振り込み詐欺や個人情報の搾取にご注意ください▶

ご自宅や携帯電話に須恵町役場から問い合わせをすることがありますが、ATM(現金自動預払機)の操作のお願いや、支給のための手数料などの振り込みを求めることは絶対にありません。もし、不審な電話がかかってきた場合には、すぐに須恵町役場子育て支援課の窓口か最寄りの警察にご連絡ください。

図 子育て支援課 ☎ 932-1459(ダイヤルイン) ☎ 932-1151(内線152)



いざ糟屋地区
大会へ!



今月号の表紙は3年ぶりに開催された須恵町消防ポンプ操法大会の様子です。猛暑の中、糟屋地区大会出場をかけた消防団員の皆さんの熱い戦いが繰り上げられました。

関連ページは5ページ

- 2 子育て世帯生活支援特別給付金
- 3 久我記念館
- 4 まちの話題
- 6 参議院議員通常選挙 投・開票結果
- 7 健康だより
- 10 役場からのインフォメーション
- 12 子育て支援課からのお知らせ、子育て支援センターからのお知らせ
- 13 なちゅらすからのお知らせ、消費生活110番
- 14 わくわくデイサロン、知ろう介護 防ごう介護
- 15 共生のまちづくりからのお知らせ
- 16 粕屋警察署だより、みんなを守る119、商工会だより
- 17 若杉クラブだより、俳句・川柳
- 18 情報いろいろ
- 19 須恵町社会福祉協議会職員募集
- 20 図書館だより
- 21 ハッピーバースデー、乳幼児健診・さんさぽカレンダー
- 22 まちの情報カレンダー 休日当番医、水道指定業者、アザレアホール予定表 他
- 24 防災週間、新規採用職員募集(集団面接日程変更)、学童保育所指導員募集



美術センター

久我記念館

☎ 932-4987

—企画展のご案内—

月曜休館 祝日の場合は翌日休館

入館
無料

開館時間: 10時~17時
(最終入館時間は16時30分)

須恵美術クラブ Ladies12人展

8月27日(土)~9月4日(日) 最終日は12時まで 8月29日(月)休館



須恵美術クラブの女性会員による
グループ展です。

会員数24人の須恵美術クラブ。そのうち12人の女性会員だけのLadies12人展を開催する運びとなりました。

仕事と家事そして作品作りとパワフルな12人です。今回は自分たちの足跡を振り返るとともに、これから未来の作品作りを考える時間にと、今までの作品を出展することにしました。

初秋の風が心地よい久我記念館で、コーヒーを飲みながら少しの時間癒されにお越しください。お待ちしております。

TOWN
TOPICS

6/8

水

さつまいもの苗を植えました

須恵第三小学校の子どもたちが、さつまいもの苗を植えました。今年度から校区内の畑で、1年生とわかば学級の児童がさつまいもを育てます。子どもたちは野菜作り名人のゲストティーチャー南里國秀さんと浅山八郎さんに教わりながら、丁寧に苗を植えました。秋にたくさんのお芋が収穫できることを楽しみにしています。



野菜作り名人さんに教えてもらいながら
苗を植える児童

TOWN TOPICS

6/20~26

月 日

「ふるさとWish」が放送されました

「ふるさとWish」はKBCのテレビとラジオで地域の魅力を1週間にわたり特集して放送するもので、今回は志免町と須恵町について放送されました。

須恵町内で特色のある活動をしている人やお店の紹介、町長や副町長へのインタビューなど町の魅力を放送しました。



波田陽区さん(左)と稲永副町長(右)

TOWN
TOPICS

6/26

日

地域の安全は自分たちで

須恵第二小学校区コミュニティ「いきいきコミュニティ」主催の防災訓練が、須恵第二小学校の体育館で開催されました。巨大地震が発生し、水道・電気が使用できなくなったという想定で訓練を行いました。6つの行政区の区長や住民など約50人が参加し、防災に対する意識の向上を図りました。



地図を広げ避難所を確認

職員人事



7月1日付で、職員の人事異動が次のとおり行われました。

()内は旧所属、旧役職。

異 動

【学校教育課】

●主事 大原 悠一(都市整備課主事)

【ふるさと応援課】

●主事 森 菜都子(学校教育課主事)

新規採用

【都市整備課】

●主事 甲斐 那月





TOWN TOPICS

7/3

日

熱戦！ 消防ポンプ操法大会

第62回須恵町消防ポンプ操法大会が、須恵中学校テニスコートで行われました。

消防ポンプ操法は、火災現場での迅速な行動や的確な操作などを養う基本的な訓練で、大会では一連の操作手順の正確さや規律、スピードなどを競います。

大会は新型コロナウイルス感染症の影響で2年間中止されていましたが、今年は町内10分団20チームが出場して、練習の成果を競いました。

大会の結果は、次のとおりです。優勝チームは8月7日(日)に開催される糟屋地区消防操法大会に出場します。

【小型ポンプの部】

- 優勝 乙植木A
- 準優勝 新生A
- 3位 旅石A



優勝した
乙植木分団

【自動車ポンプの部】

- 優勝 甲植木A
- 準優勝 本部A
- 3位 佐谷A



優勝した
甲植木分団



TOWN TOPICS

7/9・10

土

ふれあいレインボー主催 七夕マルシェが開催されました

須恵第三小学校区コミュニティ「ふれあいレインボー」主催の「七夕マルシェ」が、ふれあいレインボーコミュニティセンターで開催されました。

今回は雑貨や食品などの販売に加えて、短冊に願いごとを書いて飾るコーナーや浴衣での来場者にプレゼントを渡すなどの取り組みもありました。

次回は9月10日(土)・11日(日)に「わくわくプラス健康・防災マルシェ」を開催予定です。どうぞお楽しみに！



風になびく短冊と七夕飾り



参議院議員通常選挙 投・開票結果

第26回 参議院議員通常選挙が、7月10日(日)に町内4か所の投票所で7時から20時まで行われました。投・開票結果は、次のとおりです。

● 当日有権者数

	男 性(人)	女 性(人)	合 計(人)
国 内	10,985	12,012	22,997
在 外	0	7	7
合 計	10,985	12,019	23,004

● 投票者数（期日前、不在者投票含む）

	男 性(人)	女 性(人)	合 計(人)
選 挙 区	4,671	5,221	9,892
比例代表	4,671	5,221	9,892



● 福岡県選出議員選挙 開票結果

届出順位	届出政党	候補者氏名	得票数
1	立憲民主党	古賀 ゆきひと	1,907.000
2	日本第一党	先崎 れい	16.000
3	NHK党	くままる 英治	54.000
4	社会民主党	ふくもと 貴紀	147.000
5	公明党	あきの 公造	2,319.000
6	国民民主党	大田 京子	513.000
7	無所属	対馬 一誠	32.000
8	再エネの真実を知る会	組坂 よしあき	13.000
9	れいわ新選組	奥田 ふみよ	420.000
10	日本維新の会	りゅうの まゆみ	885.000
11	参政党	野中 しんすけ	307.000
12	日本共産党	まじま 省三	339.603
13	自由民主党	大家 さとし	2,593.000
14	幸福実現党	江夏 まさとし	33.000
15	NHK党	和田 昌子	42.000
16	NHK党	真島 かおり	62.396

● 比例代表選出議員選挙 開票結果

届出順位	名簿届出政党などの名称	得票数
1	幸福実現党	40.000
2	日本維新の会	1,214.000
3	れいわ新選組	558.342
4	公明党	1,968.000
5	ごぼうの党	38.000
6	立憲民主党	1,142.006
7	国民民主党	471.993
8	参政党	332.000
9	日本第一党	15.000
10	日本共産党	452.000
11	新党くにもり	9.000
12	自由民主党	2,974.656
13	社会民主党	248.000
14	NHK党	206.000
15	維新政党・新風	10.000



一般不妊治療(人工授精)の費用助成について

☎ 健康増進課 ☎ 687-1530(ダイヤルイン) ☎ 932-1151(内線168)

助成終了のお知らせ

令和4年4月から一般不妊治療(人工授精)が保険適応になったため、この助成制度は、令和4年3月31日で終了となりました。

これに伴い、「助成対象となる治療期間」と「申請期限」が変更となりましたのでご注意ください。

- ▶ **助成対象となる治療期間** 令和3年4月1日～令和4年3月31日まで
- ▶ **申請期限** 令和5年3月31日(金)(消印有効)まで

対象となる治療

医療機関において不妊症と診断され、医療保険各法に基づく給付の対象とならない一般不妊治療(人工授精)に要した費用(入院費、食事代、交通費など治療に直接関係のない費用を除く)。

ただし、令和3年4月1日以降に開始した治療で、助成対象期間中に1回の治療が終了しているものに限りま

対象者

次のすべての要件を満たす人

- ① 助成対象となる治療期間から申請日までの間、夫婦いずれかが継続して須恵町の住民基本台帳に記載されていること。
- ② 助成対象となる治療開始日における妻の年齢が43歳未満であること。
- ③ 夫および妻が医療保険各法における被保険者、組合員または被扶養者であること。
- ④ 助成金の交付を受けようとする治療について、他の市町村から助成を受けていないこと。

助成額

夫婦1組につき、対象となる治療に要した費用のうち2分の1を(上限5万円)助成

※1円未満の端数は切り捨て

助成回数

夫婦1組につき1回限り。対象期間中に複数回治療を行う場合は、最後の治療が終了した後にまとめて申請してください。一度交付決定を受けた場合は、助成金の交付限度額に達していない場合でも再度申請することはできません。

支払方法

治療費(医療保険適用外)をいったん自己負担していただいた後に、申請に基づき申請者の届出口座に振り込みます。

必要書類

須恵町ホームページからダウンロードが可能です。
須恵町役場健康増進課窓口でもお渡しできます。

- ① 一般不妊治療費助成事業申請書
- ② 一般不妊治療費助成事業受診等証明書
- ③ 夫および妻の医療保険証の写し
- ④ 領収書、診療明細書の写し



須恵町ホームページ



● 健康ポイント事業

- ▶ **対象者** 須恵町に住民登録がある18歳以上の人(令和5年3月31日時点)で「ふくおか健康ポイントアプリ」の利用者情報のお住まいを「須恵町」に登録した人

1. ポイントを貯める

検診受診、イベントへの参加、健康記録をつけるなど「ふくおか健康ポイントアプリ」に自身で入力することでポイントを貯めることができます。

① 検診を受診して、500ポイントもらえる！ **最大3つまで記録可能**

特定健診、がん検診、歯科検診、骨粗しょう症健診、肝炎ウイルス検査、後期高齢者健診、職場健診、人間ドック、など

さらに集団検診(10月もしくは12月)を受診すると400ポイントもらえます！

② 日々のウォーキングや血圧などの記録をつけてポイントを貯める

③ アンケートに回答する

アプリの「アンケート」から、アンケートに回答すると300ポイント(1回につき)もらえます。

2. 特典を受ける

特典① 協力店によるお得なサービス

300ポイント貯めると、特典協力店で使用できるクーポンと交換することができます。クーポンを発行し、協力店で提示すると、各種サービスが受けられます。

須恵町では、自然食普及センターなちゅらすで割引を受けることができます。



特典② 抽選で当たる！ お得な商品

抽選で**15人**に、自然食普及センターなちゅらすの**カラダにやさしい商品詰め合わせセット (3,000円相当)**をプレゼントします。

※当選の発表は商品の発送をもってかえさせていただきます。

応募期間・方法

令和4年4月1日(金)～令和5年1月31日(火)までに、**3,000ポイント以上**貯めた人は、令和5年2月1日(水)～2月28日(火)までにアプリの「**キャンペーン応募**」から応募してください。



健康ポイント事業

～ポイント貯めて あなたの健康 すえ広がり～

☎ 健康増進課 ☎ 687-1530(ダイヤルイン) ☎ 932-1151(内線164)

須恵町では、町民一人一人が日々の運動や食生活の改善、検診の受診、イベントへの参加などの健康づくりに、継続的に取り組んでいけるように、「健康ポイント事業」を実施します。

この事業は福岡県が開発した「ふくおか健康ポイントアプリ」を活用して実施します。

● ふくおか健康ポイントアプリをダウンロード

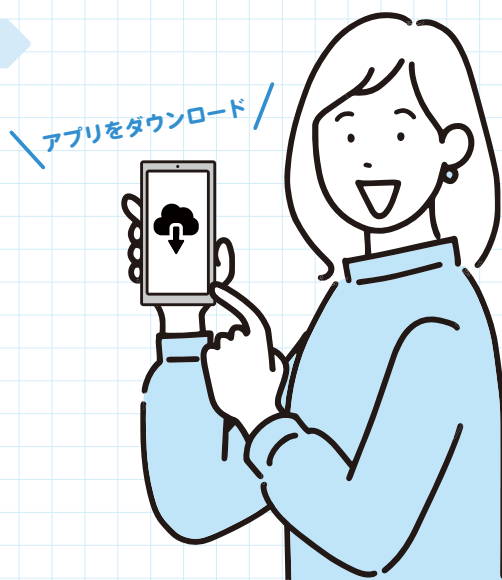
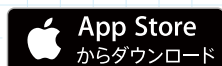

- ① 歩数のカウントには、iPhoneは「ヘルスケア」、Androidは「GoogleFit」との連携が必要です。
- ② 利用者情報登録の際に、「須恵町」を選択してください。

● 新規登録キャンペーン

7月1日(金)～8月31日(水)に新たに「ふくおか健康ポイントアプリ」に登録した人の中から抽選で30人にやさやかな景品を差し上げます。

上記期間内にアプリの「**キャンペーン応募**」から応募してください。

※当選の発表は商品の発送をもってかえさせていただきます。





ファイナンシャルプランナーによる納税相談を実施します

問 税務課

☎ 932-1495 (ダイヤルイン)

☎ 932-1151 (内線132)

税務課では、さまざまな金銭的問題により支出が収入を上回ってしまい、「町税を納めたいけれど納められない」という人を対象に、7月から2か月に1回、ファイナンシャルプランナー (FP) による納税相談 (無料) を実施しています。

FPという生活設計のプロに相談し、家計に関する問題 (収入不足、ローン返済、借金問題など) の解決策と一緒に考えてみませんか?

相談には、町職員も同席し、秘密は守られますのでご安心ください。

相談日	令和4年	令和5年
	9月21日(水) 11月16日(水)	1月18日(水)

▶ 時 間 9時～19時 (お一人1回につき1時間)

▶ 会 場 須恵町役場 2階 上下水道課横会議室

▶ ご用意いただくもの

収入がわかるもの (給与明細や確定申告書の写しなど)
支出がわかるもの (家賃、水道光熱費、各種保険料、借入金の返済明細書など)

▶ 予約方法 事前申し込みが必要なため、相談希望の人は、上記問い合わせ先までご連絡ください。



国民年金保険料 産前産後期間の免除制度があります

問 住民課

☎ 932-1467 (ダイヤルイン)

☎ 932-1151 (内線116)

次世代育成支援の観点から、国民年金第1号被保険者が出産した場合、出産前後の一定期間の国民年金保険料が免除される制度があります。

▶ 国民年金保険料が免除される期間

産前産後期間 (出産予定日または出産日が属する月の前月から4か月間)

※双子などの多胎妊娠の場合は、出産予定日または出産日が属する月の3か月前から6か月間になります。

※出産とは、妊娠85日 (4か月) 以上の出産を指します。(死産、流産、早産された場合を含む)

▶ 対象者

「国民年金第1号被保険者」で、出産日が平成31年2月1日以降の人

▶ 申請方法

住民課 国民年金係の窓口で申請

※出産予定日の6か月前から申請できます。出産予定日を確認しますので、母子手帳をお持ちください。出産後も申請できます。



役場からの インフォメーション



町税の納付忘れにご注意ください

問 税務課

☎ 932-1495 (ダイヤルイン)

☎ 932-1151 (内線133)

8月31日 (水) に納付期限をむかえる町税があります。

町税の納付書の裏面に記載している納付場所 (須恵町役場、金融機関、コンビニエンスストアなど) や、キャッシュレス決済 (PayPay、LINE Payなど) で納付が可能です。

また、振替口座のご登録がある人は、納付期限当日に登録されている口座から、該当町税の金額分を引き落としますので、預金残高にご注意をお願いします。

▶ 対象の税目	町県民税	2期
	国民健康保険税	3期



就業構造基本調査に ご協力をお願いします

問 まちづくり課

☎ 932-1153 (ダイヤルイン)

☎ 932-1151 (内線342、344)

総務省統計局 (福岡県・須恵町) では、10月1日現在で就業構造基本調査を実施します。

就業構造基本調査は、全国および地域別の就業・不就業の実態を明らかにする調査です。この調査から得られるデータは、国や都道府県が実施する雇用政策および経済政策などの企画・立案をする上で重要な指標として利用されます。

調査の対象は、全世帯から統計的手法により無作為に選ばれた約54万世帯の15歳以上の世帯員約108万人です。須恵町では約100世帯の15歳以上の世帯員約300人が対象となります。

8月下旬から、調査員が対象地域の世帯に伺いますので、調査の趣旨をご理解いただき、調査票へのご記入をお願いします。提出方法は、インターネットで回答するか、調査票を郵送または調査員に提出するかを選択することができます。

個人情報厳重に保護されますので、調査の対象になった場合は回答および提出にご協力をお願いします。

詳しくは、令和4年就業構造基本調査キャンペーンサイトをご確認ください。

▶ 調査区 大字上須恵の一部、大字須恵の一部、大字旅石の一部



就業構造基本調査
キャンペーンサイト



「子どもの人権110番」強化週間

問 福祉課

☎ 932-1493 (ダイヤルイン)

☎ 932-1151 (内線125)

8月26日(金)から9月1日(木)までの7日間を、全国一斉「子どもの人権110番」強化週間として、「いじめ」や体罰、不登校や親による虐待といった子どもをめぐる人権問題についての電話相談を受け付けます。

法務局職員と人権擁護委員が無料で相談に応じます。秘密は厳守されますので、どんなささいなことでも、ひとりで悩まずご相談ください。

▶ 受付時間 8時30分～19時

※8月27日(土)、28日(日)は10時～17時

▶ フリーダイヤル (全国共通) 0120-007-110

問 福岡法務局人権擁護部 ☎ 739-4151



訪問型ケアプラン点検事業の利用者訪問調査実施について

問 福祉課

☎ 932-1493 (ダイヤルイン)

☎ 932-1151 (内線125)

福岡県介護保険広域連合では、介護給付適正化のため訪問型ケアプラン点検事業を実施しており、その業務の一環として「利用者訪問調査」を実施しています。

この調査は介護保険サービスを利用している人の自宅へ福岡県介護保険広域連合の職員が事前連絡なしで訪問し、介護保険サービスの利用状況について聞き取りを行うものです。実際の利用状況を把握する必要があるため、訪問前に連絡は行いません。ご理解ご協力くださいますようお願いいたします。

ご不明な点などございましたら下記までお問い合わせください。

問 福岡県介護保険広域連合事業課 監査指導係

☎ 981-9075



「下水道展2022」開催中止のお知らせ

問 上下水道課

☎ 932-1445 (ダイヤルイン)

☎ 932-1151 (内線265)

9月11日(日)に多々良川浄化センターで開催を予定していた「下水道展2022」は、新型コロナウイルス感染拡大防止のため、開催を中止します。

開催を楽しみにして下さっていた皆さんには、急なご案内となりご迷惑をおかけしますが、ご理解をお願いします。

問 多々良川浄化センター ☎ 939-3413



スプレー缶は回収ボックスへ

問 地域振興課

☎ 932-1438 (ダイヤルイン)

☎ 932-1151 (内線217)

令和2年4月から、使い終わったエアゾール缶の出し方が変わっています。新しい出し方をもう一度確認していただきますようご協力をお願いします。

★ エアゾール缶…ヘアスプレー、塗料スプレー、殺虫剤、室内消臭剤などのスプレー缶、ガスボンベ缶



▶ ゴミ出し日 随時(エアゾール缶のみ)

▶ 場 所 須恵町役場、アザレアホール須恵、各行政区の公民館、集会所などに設置された回収ボックス

※詳しい場所は、須恵町ホームページに掲載している地図をご確認ください。

▶ 出し方 缶の中身を出し切って、回収ボックスに出す



犬の飼い主の皆さんへマナーを守りましょう!

問 地域振興課

☎ 932-1438 (ダイヤルイン)

☎ 932-1151 (内線217)

ルールやマナーを守らない一部の飼い主に迷惑している人からの苦情が、以前よりも数多く届いています。

苦情の内容には、次のようなものがあります。

- 散歩中の犬の尿を家の壁にされて困っている。
- スコップやビニールを持っているのに、持っているだけで、ふんを持ち帰らない。
- 散歩中に犬の毛づくろいを行い、抜けた毛をそのまま道路上に放置する。

犬は、自分でふんや尿を片付けることができません。飼い主に片付ける義務があります。水の入ったペットボトルなどを携帯して、尿をした場合は流すようにしてください。

最低限のマナーを守り、良好な生活環境の維持にご協力をお願いします。

— お忘れなく! —

児童扶養手当現況届・特別児童扶養手当所得状況届

児童扶養手当や特別児童扶養手当を受けている人(支給停止中の人も含む)は、現況届や所得状況届の提出が必要です。この届は、児童扶養手当は11月以降、特別児童扶養手当は8月以降の手当を受けられるか審査をするためのもので、手続きがない場合、以後の手当が受けられなくなりますのでご注意ください。

7月末から8月初めにかけて該当の人へ通知を郵送しますので、必要書類などをご持参の上提出してください。
※現況届・所得状況届の届出用紙は郵送しません。

子育て支援課窓口でご記入をお願いします。
※新しく認定請求した人で請求日が7月1日以降の人は、今回の手続きは必要ありません。

児童扶養手当 現況届

▶ 提出日 8月1日(月)～31日(水)

※ 児童扶養手当現況届は、必ず受給資格者本人が手続きをしてください。

特別児童扶養手当 所得状況届

▶ 提出日 8月12日(金)～9月12日(月)

…児童扶養手当・特別児童扶養手当とは…

● 児童扶養手当

離婚などによって父または母と生計を同じくしていない18歳未満の児童を養育している母子・父子家庭などが対象です。

● 特別児童扶養手当

精神または身体が障がいの状態にある20歳未満の児童を養育している保護者などが対象です。

いずれも支給要件や所得制限がありますので、詳しくは下記までお尋ねください。

問 子育て支援課 ☎ 932-1459(ダイヤルイン) ☎ 932-1151(内線152)

子育て支援センターからのお知らせ

わかすぎの杜保育園では、毎週月～金曜の9時から14時まで園庭開放を行なっています。
毎週木曜に催しを開催していますので、ぜひご利用ください。
木曜以外の平日園庭開放では、保護者の皆さんを対象にしたプラバンアクセサリーやタイルコースターなどの製作ができます。製作にかかる料金など、詳しくは事前に電話でご相談ください。
また、園庭やポケットクラブのお部屋で、お弁当を食べることもできますので、どうぞ気軽にお越しください。詳しい内容などは、わかすぎの杜保育園までお問い合わせください。

令和4年度 ポケットクラブ日程表(8月後半～1月前半)

日程	内容
8月18日	試食会(2組・参加費:大人250円・子ども100円)
8月25日	仲良しヨガ(10組)
9月 1日	楽器あそび(5組)
9月 8日	ベビーマッサージ(10組)
9月15日	試食会(2組・参加費:大人250円・子ども100円)
9月22日	園行事のためお休み
9月29日	運動会ごっこ(5組)
10月 6日	スタンプごっこ(5組)
10月13日	親子バス遠足(10組・参加費:1家族500円)
10月20日	試食会(2組・参加費:大人250円・子ども100円)
10月27日	ハロウィン製作&パーティー(5組)
11月 3日	祝日のためお休み
11月10日	試食会(2組・参加費:大人250円・子ども100円)
11月17日	焼き芋パーティー(10組)
11月24日	ベビーマッサージ(10組)
12月 1日	クリスマス製作(5組)
12月 8日	クリスマス会(10組・参加費:1人100円)
12月15日	試食会(2組・参加費:大人250円・子ども100円)
12月22日	フラワーアレンジメント(☺5組・参加費:500円)
1月 5日	お休み
1月12日	試食会(2組・参加費:大人250円・子ども100円)

▶ 予約方法

開催月の1日から催しの前日までに園へ電話で予約をしてください。

▶ 託児

☺は託児あり(お母さんが見えるところで行います)

※新型コロナウイルス感染症の状況により、催しの変更・中止になる場合があります。

問 わかすぎの杜保育園
子育て支援センター
☎ 932-0005





Instagramでお得な情報などを配信中です！
フォローをお願いします。

なちゅらす からのお知らせ

須恵町自然食普及センターなちゅらすでは、無添加・オーガニック商品を中心にカラダにやさしい商品を取り扱っています。

今月のなちゅらす

おすすめ商品

大田記念病院が考えただしパック

だしの会社「株式会社カネソ22」が「脳神経センター大田記念病院」と共同開発した本格的なだしが手軽にとれるだしパック。安心の国産原料を使用し、食塩、砂糖、化学調味料などの調味料は不使用。塩分が気になる人にもお勧めの商品です。



今月のおすすめ料理



簡単冷やし汁

材料

- 豆腐 170g
- きゅうり 1/2本
- みょうが 1個
- 生姜 5g
- 大葉 4枚
- 麦みそ 30g
- だしパック 1袋
- 白すりごま 大1
- 冷水 400cc

作り方

- 1 だしパックの袋を破ってだしだけをフライパンに入れ、乾煎りし、さらにみそを加えて炒め合わせる。
- 2 きゅうり、みょうがは小口切り、生姜はみじん切り、大葉は細切りにする。
- 3 豆腐は水気をきっておく。
- 4 ①に少し焼き色がついたら、ボウルに移し、水を少しずつ加えみそをつぶすようにして溶かし、②を加え、豆腐を一口サイズにちぎりながら加え、最後にすりごまを加えてひと混ぜし、冷やす。



自然食普及センターなちゅらす

須恵町大字上須恵1167-3
地域活性化センター(オikos)内 ☎ 933-1709
営業日 月曜～土曜
営業時間 9時～16時30分まで
定休日 日曜、祝日、お盆、年末年始

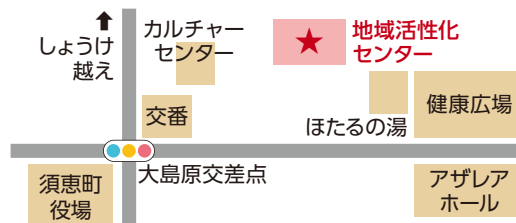

消費生活 110番



電力の契約の切り替えは 慎重に！

2016年4月1日より電力の小売全面自由化が始まりました。新たな事業者の参入もあり、さまざまな事業者が料金プランを提示している中、電話勧誘・訪問販売をきっかけとした電力の契約の切り替えに関するトラブルなどの相談が寄せられています。

相談事例

事例1 大手電力会社の委託を受けて電話していると言われた。その大手電力会社から思ったので検針票の明細を教えた。契約したような気がする。取り消したい。(20歳代 男性)

事例2 業者が自宅に来訪し、「大手電力会社の電気代が安くなる手続きをしないか」と言われた。同じ業者の契約の切り替えかと思ったので契約をしたが、その後、大手電力会社と別の業者であることがわかった。クリーニング・オフしたい。(40歳代 女性)

アドバイス

このフレーズの勧誘があったら要注意！

「大手電力会社の委託を受けている」と言われたら...

勧誘している会社名や連絡先などの情報、勧誘の目的、電力契約をどこで結ぶかを必ず確認してください。

「電気代が安くなる」と言われたら...

契約プランによっては現在の契約より高くなる可能性もあります。現在の契約と必ず比較検討しましょう。

「検針票をみせて」と言われたら... 検針票の情報がわかれば電力契約の手続きができてしまします。検針票の取り扱いには注意してください。

契約する意思がない場合ははっきり断りましょう。

契約を変更してしまってもクリーニング・オフなどの対策ができる場合があります。

困った時は、かすや中南部広域消費生活センターまでご相談ください。

消費生活相談のお知らせ

かすや中南部広域消費生活センター

開設日 月曜～金曜

(祝日・年末年始は休み)

相談時間 10時～15時30分

場所 志免町地域安全安心センター2階

(志免町志免中央1の10の10)

問い合わせ先

☎ 9336・1594

FAX 9336・1610

※相談の際は電話でご連絡ください。

わくわく デイサロ 介護予防教室



9月分

65歳以上みなさん 介護予防教室に参加して みませんか？

申込資格 65歳以上で町内に住所があり、
要介護認定を受けていない人

9月分申込期間 8月15日(月)～31日(水)

申込方法 窓口または電話で申し込み

申込先 須恵町役場 福祉課 1階窓口
☎ 932-1493(ダイヤルイン)
☎ 932-1151(内線128)

日時 水曜・金曜
9時50分～11時20分
場所 アザレアホール 3階大会議室

9月スケジュール



● **7日(水)**
ほのぼの体操 ※定員30人
講師 高濱 弥生 先生
自己負担金 100円



● **14日(水)**
すまいる体操 ※定員30人
講師 宇都宮 準一 先生
自己負担金 100円



● **16日(金)**
落語 ※定員30人
講師 粗忽家 聚楽 先生
自己負担金 100円



● **30日(金)**
園芸 ※定員30人
講師 花ののぐち
自己負担金 800円

知ろう介護 防ごう介護♪

介護状態になってしまう原因は大きく3つあると言われています。

その原因をバランスよく改善することが大事です。

まずはできることから続けていきましょう。

「毎日コツコツ」それが介護状態にならないための近道です！

原因① 社会とのつながりが少なくなる

毎日1回あいさつしましょう！人と話すことが減りがちな昨今、あいさつを交わすことも立派な介護予防です。すれ違うご近所の人、スーパーやコンビニの店員さん、お花や動物にも声をかけてみましょう。

原因② 身体機能が低下する

筋力の低下・栄養の過多や不足・お口の状態が低下すると認知症や介護状態になりやすいとされています。ストレッチやお散歩、バランスのいい食事、毎食後の歯みがきを習慣化しましょう。

原因③ 精神・心理状態が低下する

太陽の光を浴びることで、気持ちが前向きになったり、免疫力がアップしたりする効果があります。また、朝日を浴びると生活リズムが整うともわれています。誰にでも自由にできる日光浴はいかがでしょうか。さあカーテンを開けて深呼吸！





20周年

ご存じですか？福祉を支えるボランティア団体 須恵町共生のまちづくり推進協議会

会員募集中です！

私たちと一緒に活動しませんか？

共生のまちづくり推進協議会
は生涯学習を樹に枝葉を広げ
ていけるボランティア活動を
目標としています。

子育て支援部会



つく
しんぼ

ボランティアさんたちが手
作りしたおもちゃで遊んで
いる様子です。つくしんぼ
にあるおもちゃのほとんどが手作りで
す。新型コロナウイルス感染症対策と
して1日2回おもちゃはアルコール消
毒して子どもたちを迎えています。



ピッピ

0歳～3歳ぐらいまでの
未就園児と保護者たちで
月に1、2回集まって活
動しています。主な活動は季節ご
との飾りの製作を親子でしていま
す。公園で遊んだり、夏祭りやハロ
ウィン、豆まきなどの活動もありま
す。今年度は人数が少ないので月
に1回の活動ですが、オシャレに飾
れる製作をメインに活動していこ
うと思います♪



ロバの
耳

絵本や紙芝居の読み聞か
せをしています。

毎月第3土曜

13時～ 福祉施設

14時～ 図書館

聞いていただいた人から大きなエ
ネルギーをもらっています。



須恵
おはなし会

幼稚園・保育園、小・中学校「つくしんぼ」
などで、おはなし会をしています。一昨年は
コロナ禍で、ほとんど活動ができませんで
したが、昨年から少しずつ「おはなし会」がで
きるようになり、活動ができる幸せを感じまし
た。12月には「30周年記念おはなし会」をアザ
レアホールで開くこともできました。これか
ら自分たちが学ぶことも大切にしなが
ら、活動を続けていきたいと思っています。

ボランティアに興味のある皆さんをお待ちしています！ぜひ、お立ち寄りください。

☎ 須恵町共生のまちづくり推進協議会事務局 ☎ 932-1231

20周年を記念して、ホームページを開設しました！
ボランティアに興味のある皆さん、ぜひアクセスしてください。

URL <https://sites.google.com/view/suemachikyousei>

共生のまちづくりホームページQRコード→



警察署だよ!



柏屋警察署

令和4年5月の
身近な犯罪発生件数

4件

- ① 自転車盗 3件
- ② 万引き 1件

!ご注意ください

7月には須恵町内で、帰宅中の小学生への声掛け事案が発生しました。

- ・危険を感じたら大声を出す。
- ・防犯ブザーを活用する。
- ・身の安全を確保した後、すぐに110番通報をする。

!ご活用ください

ふっけい安心メール
(福岡県警メール配信システム)
不審者情報や身近な犯罪情報をお知らせします。

問 柏屋警察署

☎ 939・0110



みんなを守る 119



柏屋南部消防本部

**柏屋南部消防組合
消防職員 募集**

▼募集職種 消防吏員

▼職務

消火、救助、救急活動並びに火災予防などの消防行政に関する職務全般

▼採用予定人数 7人程度

▼受付期間

8月1日(月)～31日(水)

▼受験資格

- ・平成9年4月2日から平成17年4月1日までに生まれた人
- ・高等学校以上を卒業した人(令和5年3月卒業見込者を含む)学校教育法による高等学校以上を卒業した人と同等以上の学力がある人
- ※日本国籍を有しない人および地方公務員法第16条の欠格事項に該当する人は受験できません。

試験日 10月16日(日)

▼試験会場

柏屋南部消防組合
中部消防署

(柏屋町大字上大隈55の1)

▼ホームページ



(注) 新型コロナウイルスの感染状況により、日程などが変更になる場合があります。

問 柏屋南部消防組合
消防本部総務課

☎ 935・6388



商工会だよ!



須恵町商工会

宇美町・志免町・須恵町商工会共同開催
インボイス説明会のご案内

令和5年10月1日より導入されるインボイス制度(適格請求書等保存方式)はご存知でしょうか。

この制度は、消費税申告に関係するものですが、もし、現在、免税事業者になっている人は特に検討する必要があります。まずは、この制度がどういったものかを理解することが大切です。

この講習会では、インボイス制度のポイントや注意点について、それぞれの消費税課税事業者の立場(一般課税、簡易課税、免税)に応じてわかりやすく解説いたします。

▼日程・場所

9月16日(金)14時～16時
須恵町 アザレアホール須恵

3階 大会議室

▼対象者 中小事業者

▼参加費 無料

▼定員 50人

第19回 須恵町商工会
**チャリティーゴルフ大会
参加者募集**

ゴルフを愛する皆さん、お待ちせしました。新型コロナウイルス感染拡大防止のため、2年間で中止していたチャリティーゴルフ大会を3年ぶりに開催します。皆さんからの多くのお申し込みをお待ちしています。

▼日にち 10月5日(水)

▼会場 筑紫野カントリークラブ
商工会会員およびチャリティー賛同者

▼申込方法

須恵町商工会備え付けの申込用紙に必要事項を記入の上、提出してください。

▼申込締切 8月30日(火)先着順
※その他、詳細については、申込用紙に記載の大会要領をご確認ください。



問 須恵町商工会

☎ 932・6700



新型コロナウイルスの影響が広がるにつれ、世間では、聞きなれないカタカナの専門用語が急に飛び交いはじめたことは、皆さんにはまだ記憶に新しいと思います。また、近ごろは、地球規模で多発する異常気象が平均気温の上昇に起因することから、環境問題・社会問題の取り組みの重要性が新聞やTVなどで頻繁に取り上げられています。

高齢者といえどもこれらの内容を理解していただければ、日々の生活に必要な情報が頭に入らない恐れがあります。

そこで今号は、これらの概要を紹介します。少し難解な文句がありますが、参考にしていただければ幸いです。

■**新型コロナウイルスのカタカナ専門用語について**

新型コロナウイルス感染症の情報は、感染で重症化しやすい高齢者にこそ伝えなくてはならない情報。カタカナ変換で逆に伝わりにくくなっています。情報が正確に理解できなければ感染リスクが高まります。いくつかのカタカナ専門用語の意味を次に紹介します。「」内の日本語で覚えるとう理解しやすいと思います。

- パンデミック「人獣共通感染症の世界的大流行」（感染爆発ということもある）
- オーバーシュート「爆発的な患者の急増」
- クラスター「集団感染」
- ロックダウン「都市封鎖」
- ピークアウト「感染者数が減少に転じる」
- リバウンド「再拡大」

■**環境問題・社会問題の取り組みの新しい言葉について**

最近、高齢者は環境問題・社会問題の取り組みに関連した新しい言葉を聞く機会が増えました。その言葉と意味をいくつか紹介します。

私たちはこの言葉の内容を理解して、次世代の人たちのためにもできることから実践することが必要だと思います。

●パリ協定

2020年以降の気候変動問題に関する国際的な枠組みで2016年11月に200か国が批准しました。

●温室効果ガス排出目標

世界共通目標として次の2つがあります。

①世界の平均気温を産業革命以前と比べて2℃より十分低く保ち、1.5℃に抑える努力をする。

②そのためにできるだけ早く世界の温室効果ガス排出量を減らし、21世紀後半に温室効果ガス排出量と（森林などによる）吸収量のバランスをとる。

●カーボンニュートラル

温室効果ガスの排出量をできるだけ減らし、同時に森林などによる吸収量を増やすことで、排出量と吸収量をプラスマイナスゼロにすることです。排出量は電気を発電したり、私たちがガソリン車に乗ったりすることで排出されます。

●ゼロカーボンシティ

二酸化炭素の排出量を実質ゼロにすることを宣言した自治体を行います。須恵町は令和4年3月に宣言しました。

●SDGs（持続可能な開発目標）

「エスディージーズ」と言い、将来の子どもたちが安心して暮らしていける社会をつくるために掲げられた国際目標です。具体的には「環境問題・差別・貧困・人権問題」といった課題を世界の人々で2030年まで解決していく」という計画・目標（17項目を設定）です。

目標には、私たちが日常生活でも取り組むことができる「気候変動の具体的な対策」や「住み続けられるまちづくり」などがあります。

若杉クラブは、「のびそう！健康寿命、担おう！地域づくりを」をスローガンに多くの仲間が活動しています。皆さんのご入会をお待ちしています。

若杉クラブ事務所（須恵町福祉センター内）
☎9333・2160

俳句

「更衣・あぢさる・蓮の花・花茨・炎天・青嵐・朝顔・蟬」

うぶすな句会

更衣 松永 唯道
今年またあぢさるを見に来ましたよ 平野 文子
蓮の花高きにやさし釈迦の笑み 片瀬 はつみ
蟬に尋ねてみたし悔ひなしや 今村 浄子
花茨かすかに匂ふ土手ゆけば 吉松 義廣
空蟬や悲喜交々は個人史に 大村 典久
炎天にカメラ抱へてひとり行く 平野 則子

うぶすな句会会員募集

毎月第一水曜アザレアホール須恵で句会。
初心者大歓迎。松永 ☎9323・3517

更衣君のシャツ只眩しくて 諸永 素子
炎天や父の矜持のパナマ帽 樋口 京子
檜の葉を透きて由布岳青嵐 八尋 風華
蟬時雨生死は神に任せたり 服巻 敦美
十七文字の宇宙朝顔咲き揃ふ 伊東 佳世
更衣妻の帰国を出迎ふる 今村 素瓶

川柳

夢現代

人生にドアの数だけある未来 立花 じん
何よりも隣やさしい人がいる 小林 淑子
入学時隣の席で今は妻 伊藤 可笑
お隣の人柄も見て決めた家 安原美智子
笑い声隣の部屋は母一人 上田 多門
ほほえみを見届けるまでそばにいる 上原 ふみ
ウイルスもガンも隣にいる時代 ときみかつすけ
派手と地味隣り合わせに住む国地 山本 むつ
閉じましようそんな絵本を人前で 川鍋 房子
またの名を軍艦島と閉山後 木村 文福

「虫くい川柳」

ラッキーな一日（ ）が怖くなる

（ ）の2首を、あなたなら、どんな言葉にしますか？ 答えは、広報すえ9月号で発表します。

★7月号の答え

百点 を求めぬ夫婦喧嘩せず

夢現代 池田 ☎9333・2404

お知らせ

高齢者のための
介護職講習会

職場や地域で活躍したい皆さん
を後押しします。直接、企業担当
者から話を聞くことができます。
ぜひ、ご参加ください。
※履歴書は不要です。

日時

8月25日(木) 13時～15時
(受付開始12時30分)

場所

福岡県立図書館別館2階研修室
(福岡市東区箱崎1の41の12)

対象者

おおむね60歳以上の入
場人数 20人(入場制限あり)

参加費

無料

申込方法

事前に電話で申し込み
申・岡 福岡県生涯現役チャレンジ
センター 福岡オフィス

☎ 432・2577

！ 土曜日の
無料公証相談

公証役場では、公正証書による
遺言、任意後見契約、各種契約な
どの相談を受け付けています。お
気軽にご相談ください。(秘密厳守、
予約必要)

なお、筑紫公証役場では、平日

も無料で相談を受けています。

日時

8月20日(土)
9時～17時まで

場所

筑紫公証役場

(太宰府市都府楼南5の5の13)

申込方法

事前に電話で申し込み

筑紫公証役場

ホームページ



申・岡 筑紫公証役場
☎ 925・9755

！ 大学通信教育合同
入学説明会

通信教育を行なっている大学、
大学院、短期大学による合同入学
説明会を開催します。

日時

8月28日(日) 11時～16時

場所

エルガーホール
(福岡市中央区天神1の4の2
エルガー8階)

対象者

一般および高校生

入場料

無料

申込方法

事前にWEBで申し込み

※新型コロナウイルス感染症の感
染状況により、内容が変更にな
る場合があります。最新情報は
協会のWEBサイトでご確認く
ださい。

公益財団法人

私立大学通信教育協会

☎ 03・3818・3870

http://www.uce.or.jp/

福岡県立古賀特別支援学校 学校見学・教育相談・体験学習について

1 学校見学

小中学部(火曜・金曜)・高等部(木曜)

▶ 見学日 電話で受け付け後、日程を調整して実施します。

▶ 電話受付 月曜～金曜 9時～17時

2 教育相談

お子さんの言語面や学習面、行動面や情緒面などについて教育相談を実施
しています。

▶ 対象者 乳幼児および児童生徒と保護者、幼保小中高などの関係機関
の職員など

▶ 相談日 電話で受け付け後、日程を調整して実施します。

▶ 電話受付 月曜～金曜 9時～17時

申・岡 小中学部 ☎ 811-3113 古賀市千鳥4-3-1

☎ 943-8674

高等部 ☎ 811-3113 古賀市千鳥3-4-1

☎ 942-7175

3 体験学習 知的障がい部門(小中学部)

※小学部は原則として中途学年対象です。(小学校新1年生を除きます。)

※高等部は実施していません。

※体験の前に必ず学校見学を行なってください。

▶ 対象者 令和5年度古賀特別支援学校に就学を検討している児童生徒
とその保護者

▶ 日時

小学部(新2年～新6年) 11月8日(火)～11日(金)

中学部 10月24日(月)、27日(木)、31日(月)、11月7日(月)

(期間中、1日だけの参加です。)

9時30分～12時(予定)

(教育相談の有無で終了時間が変わります。)

▶ 締め切り日 9月22日(木)

申 須恵町教育委員会 学校教育課および在園、在学校の担任の先生

岡 学校教育課 ☎ 687-1594(ダイヤルイン) ☎ 932-1151(内線274)

かんたん健康講座

腕の疲れに『陽谿』

親指を手の甲に反らして、腱が2本浮いて三角の窪みがで
きるその真ん中。反対側の親指で5秒ほど押し、ゆっくり離す。
何回か繰り返す。陽谿(ようけい)というツボ。



あん摩・マッサージ・指圧

しみず治療院

☎ 092-935-6782

須恵町植木611-18 JR須恵駅すぐ

営:11時～午後10時(受付午後9時まで)休:水曜

料金:60分 3000円 30分 1500円

あん摩・マッサージ・指圧師免許 免許証番号 第四二四六号

〈有料広告〉

ヘアサロン CARAT コラーゲン ハーブヘアカラー カラット
篠栗店: 篠栗町大字尾仲1 15-4 マルキョウ篠栗店裏
050-5438-7731
宇美店: 宇美町ゆりが丘1 丁目5-1 トライアル宇美店内
050-5438-7818 土日祝営業してます

男性
カット ￥ 840
女性
カット ￥ 910
女性根元染(ハーブ)
コラーゲントリートメント ￥1500

〈有料広告〉

社会福祉法人須恵町社会福祉協議会の 職員を募集します

受付期限	9月22日(木)まで
職 種	一般職
勤務場所	須恵町社会福祉協議会 須恵町大字上須恵1167-3 福祉センター内
募集人員	若干名
資格要件	<ul style="list-style-type: none">・パソコン操作(ワード・エクセル)・普通自動車運転免許所持者 ※ただし次のいずれかに該当する人は除きます。 (1)成年被後見人および被保佐人(準禁治産者を含む) (2)禁錮以上の刑に処せられ、その執行を終わるまでの人またはその執行を受けることがなくなるまでの人 (3)日本国憲法施行の日以後において、日本国憲法またはその下に成立した政府を暴力で破壊することを主張する政党その他の団体を結成し、またはこれに加入した人
業務内容	地域福祉業務・相談支援業務・庶務業務
申込方法 (試験までの手順)	①電話・FAX・メール・来訪にて登録 tel 933-2160 fax 933-2168 ✉ suemachi-shakyo@rose.ocn.ne.jp ②本会より試験詳細(事前課題提出有)の郵送 ③履歴書、事前課題などの必要書類提出 10月7日(金)までに提出《当日消印有効》
試 験 日	10月22日(土) 書類審査と面接試験を実施、時間については別途通知します。
試験会場	地域活性化センター(オイコス) ※福祉センター横 須恵町大字上須恵1167-3
採 用	令和5年4月1日(土) (勤務は4月3日(月)から)
勤務時間	8時30分～17時15分(うち休憩時間60分)
給与など	月給182,200円 (学歴、職歴など経歴に応じて加算される場合あり)
社会保険	健康保険 厚生年金 雇用保険あり

☎ 須恵町社会福祉協議会 庶務係 ☎ 933-2160 (土日祝日を除く 8時30分～17時15分)





図書館 だより



この本ば
読んでみらんね

図書館の
おすすめの本を
紹介します

☎ 932-6364

開館時間：10時～18時



エーリッヒ・ケストナー こわれた時代

クラウス・コルドン／著
ガンツェンミュラー文子／訳
偕成社／出版



1995年ドイツ児童文学賞受賞作品。ミュンヘン国際児童図書館や国際児童図書評議会の設立に尽力した一人で、「エミールと探偵たち」など児童文学作家として知られ、詩人・脚本家・演劇評論家などさまざまな顔を持つケストナーの伝記です。

目的地がどこなのか、誰も知らない同じ汽車に乗り座っているような、第一次世界大戦から第二次世界大戦まで激動の世界の中を生き抜いたケストナーの生涯が人間的な側面からありのままに描かれています。



図解でわかる 14歳からの自然災害と防災

社会応援ネットワーク／著
防災教育学会会長 諏訪 清二／監修
太田出版／出版



日本は災害大国です。地震や大雨などによる災害のニュースは、日常的になっています。「今ある日常」は、明日には大雨や地震でなくなるかもしれません。

この本は、中学・高校生を中心にリクエストの多かった質問を4つのパートに分けて書かれています。「避難場所」と「避難所」の違いなど、イラストや写真、図での説明などを使い理解しやすく編集されています。ネットなどで防災に関する情報はたくさんありますが、この本を参考に、自宅・学校や通学途中などで災害が発生し、自分がその場にいたらどうするか家族や友達と一緒に考えてみるのも防災の一つになります。



性とからだの絵本 おとなになるっていうこと

遠見 才希子／作
和歌山 静子／絵
童心社／出版



本書は、日常のなにげないできごとをきっかけに、性やからだについて知り、成長していく「ぼく」と「おねえちゃん」のストーリーです。2人は月経(生理)や勃起について、大人に疑問や悩みをなげかけます。日本では、月経や射精について語ることを避ける風潮があるかもしれません。

国際的には「包括的性教育」といって、性を「人権」の視点でとらえ、科学的に正確な情報に基づいて、幼いころから体系的に学ぶことが推奨されています。

本書が、未来を生きる多くの子どもたちに届き、こころ、からだ、人権を考えるきっかけになることを願っています。(本書文章を引用)

図書館イベント

- ▶ おはなし会
8月20日(土)・9月10日(土) 14時～
- ▶ あかちゃん おはなし会 (予約制)
8月18日(木)
★だっこ組(0歳～1歳) 10時20分～
★あんよ組(1歳～3歳) 11時～
- ▶ もくもく(つみ木あそび) (予約制)
8月27日(土) 14時～
- ▶ 工作教室 (予約制)
9月3日(土) 14時～
- ▶ 読書ボランティア・読書リーダー養成講座
9月3日(土)・17日(土) 10時～
※8月20日(土)までに申し込みが必要です。
申込方法は電話でお問い合わせください。

広報すえ 点訳版・音訳テープ

図書館で貸し出しおよび閲覧できますので、ご利用ください。
共生のまちづくり推進協議会 障害者支援部会

お知らせ・お願い

- 発熱・風邪症状などがある人の入館は、ご遠慮ください。
- 新型コロナウイルス感染症の感染状況により、行事予定や開館日が変更になる場合があります。
- 新型コロナウイルス感染症対策のため、各行事の参加人数を10人までとしています。
- マスクの着用・手指の消毒・検温をお願いします。
- 各行事に参加を希望される場合は、図書館窓口または、お電話(☎ 932-6364)でご予約ください。
- 借りられた本の返却期限は、必ずお守りください。
- 休館および時間外の本のご返却は、図書館の玄関右に設置している返却ポストをご利用ください。
- 借りた本が、破れたり、汚れたりした時は、ご自分で修理などをせずに、図書館へお持ちください。



図書館の最新情報
はこちら



満1歳

HAPPY ハッピーバースデー BIRTHDAY



次回申し込み要領

【対象者】

令和3年10月生まれの赤ちゃん

【必要なもの】

- ・赤ちゃんの写真(ふりがな付きの氏名、生年月日を裏書)
- ・保護者のメッセージ(50字以内、居住区、保護者氏名、電話番号を明記)



須恵町
ホームページ

郵送やメールでも受け付けていますので、詳しくは須恵町ホームページでご確認ください。

※ここで掲載された写真や氏名などは、須恵町ホームページ内の「広報すえ」で公開されますので、その旨ご了承の上、お申し込みください。なお、写真は返却しません。

【申込期限】

8月31日(水)まで(先着10人)

【問い合わせ先】

まちづくり課 ☎ 932-1153(ダイヤルイン)

★申込順で掲載します



ゆうだい
近藤 悠大くん
(R3.8.17生まれ)

1歳おめでとう♡ 元気に育ってくれてありがとう。これからも一緒にたくさんの思い出つくろうね！大好きだよ♡
一番田区(拓弥・恵理香)



けんし
森 賢史くん
(R3.8.17生まれ)

1歳のお誕生日おめでとう♡ いつもニコニコのけんちゃんこれからも笑顔いっぱい元気にスクスクと育ってね！
山の神区(武・千鶴)



そら
片野 奏空くん
(R3.8.19生まれ)

1歳のお誕生日おめでとう★ 笑顔がかわいいそらくんがみんな大好きだよ♡ たくさん食べて大きくなってね😊
新原区(翔太・麻美)



たいが
松崎 大琥くん
(R3.8.17生まれ)

1歳おめでとう！ いつもニコニコ家族の癒しです♡ これからもいっぱい食べて大きくなってね★
南米里区(智也・梨名)



あおと
渡邊 碧斗くん
(R3.8.3生まれ)

1歳のお誕生日おめでとう。あおとが大きくなってきて嬉しう。これからも元気に大きく育ってね。
乙植木区(裕介・紋加)



みずは
平松 瑞葉ちゃん
(R3.8.25生まれ)

みーちゃん1歳バースデーおめでとう！ これからもその笑顔、家族みんなで守っていくよ♡
上須恵区(雄介・恵利)



釘宮 るみちゃん
(R3.8.13生まれ)

お誕生日おめでとう！ いつもニコニコ笑顔でいてくれるルミちゃん。これからも元気にいっぱい成長してね♡
西原区(佑来・慶子)



今井 いとちゃん
(R3.8.30生まれ)

大好きないとちゃん♡ 1歳のお誕生日おめでとう！ これからもニコニコ笑顔のいとちゃんできてね♡
城山区(駿介・亜弥)

乳幼児健診。
さんさぼ
(産前・産後サポート事業)
カレンダー
8月16日～
9月15日

	日	曜	行 事	場 所	時 間	備 考
8月	18	木	4か月児健診	保健センター	詳細はお送りする案内通知でご確認ください。 10時～11時30分	令和4年4月生
	19	金	10か月児健診	保健センター		令和3年10月生
	26	金	さんさぼ	保健センター1階		3日前までに要予約
9月	6	火	3歳児健診	保健センター	詳細はお送りする案内通知でご確認ください。	令和元年8月生
	7	水	1歳6か月児健診	保健センター		令和3年2月生
	15	木	4か月児健診	保健センター		令和4年5月生

※乳幼児健診は対象者が多い場合、健診日の調整を行うことがあります。詳細については個別にご案内します。

☎ 健康増進課 ☎ 687-1530(ダイヤルイン) ☎ 932-1151(内線168)

9月 まちの情報カレンダー 9/1-9/15

日	月	火	水	木	金	土
28	29	30	31	1 行政・人権・ 心配ごと相談 福祉センター相談室 13時～16時 電話相談可 ☎ 933-2993	2	3 📖 工作教室 📖 読書ボランティア・ 読書リーダー 養成講座 🚰 五水設備 ☎ 933-5311
4 第43回 町民ソフト ボール大会 🏥 松尾医院 (粕屋) ☎ 938-7330 🚰 五水設備 ☎ 933-5311	5 📖 図書館休館日	6 👶 3歳児健診	7 👤 わくわく デイサロ 👶 1歳6か月児 健診	8 弁護士相談 福祉センター相談室 13時～15時 要予約 ☎ 933-2160 🚰 藤木良弘設備(株) ☎ 932-1254	9	10 📖 おはなし会
	🚰 (有)森広設備工業 ☎ 933-6890		🚰 豊田設備 ☎ 933-4037		🚰 (株)尾畑建設 ☎ 938-4576	
11 🏥 太田整形外科 (須恵) ☎ 932-8877 🚰 中牟田製作所 ☎ 932-1455	12 📖 図書館休館日	13	14 👤 わくわく デイサロ	15 弁護士相談 福祉センター相談室 13時～15時 要予約 ☎ 933-2160 👶 4か月児健診 🚰 (株)光商会 ☎ 932-4886	16	17
			🚰 藤木良弘設備(株) ☎ 932-1254			

カレンダー内のマークの説明

- …休日当番外科医
 …指定水道工事店
 …わくわくデイサロ(詳細はP14)
 …図書館(詳細はP20)
…乳幼児健診・さんさぼ(詳細はP21)
…アザレアホール(詳細は左ページ)

上水道の漏水は指定業者へ

各家庭の水道で修理を要する故障や、水道管の破裂、漏水などが発生した場合は、まず元栓を締めて、家を建築した際の水道業者またはご存知の指定水道工事店などにご連絡ください。ご存知の業者がない場合は、上記カレンダー記載の町指定工事店にご相談ください。なお、上記指定業者は即時修理対応できるわけではありません。修理の日時についても合わせてご相談ください。※水道メーターから宅内側の修理は自己負担です。

休日当番医

- 診療時間は9時から17時までです。
 - 一部変更になることがありますので、必ず事前に確認してください。
- ☎ 救急医療情報センター ☎ 471-0099 / 粕屋南部消防本部 ☎ 935-5111

内科・小児科・歯科は全週(8/21、8/28、9/4、9/11㊤)共通となります。
 粕屋中南部休日診療所(糟屋郡久山町大字久原3168-1) ☎ 652-3119
 ※内科・小児科は、内科のみ、小児科のみとなる場合があります。
 ※外科は上記カレンダーをご覧ください。

今月の町の動き

8月の納期

町県民税	2期分
国民健康保険税	3期分
後期高齢者医療保険料	2期分

町の人口

令和4年6月30日現在	
総数	2万9,189人 (+ 8)
男性	1万4,267人 (+ 7)
女性	1万4,922人 (+ 1)
世帯数	1万2,540戸 (+25)
	() = 前月比

8月 まちの情報カレンダー 8/16-8/31

★夜間役場開設日は、20時まで住民課・税務課・福祉課・健康増進課・子育て支援課・学校教育課・地域振興課・総務課で窓口業務を行なっています。

日	月	火	水	木	金	土
14	15	16	17 夜間役場 役場窓口 17時15分～20時 わくわく デイサロン	18 弁護士相談 福祉センター相談室 13時～15時 要予約 ☎ 933-2160 4か月児健診 あかちゃん おはなし会	19 わくわく デイサロン 10か月児健診	20 おはなし会
21	22 図書館休館日 アザレアホール 完全休館日	23	24	25 弁護士相談 福祉センター相談室 13時～15時 要予約 ☎ 933-2160 図書館休館日	26 わくわく デイサロン さんさぽ	27 もくもく (つみ木あそび)
28 森高クリニック (志免) ☎ 937-2214	29 図書館休館日	30	31 わくわく デイサロン	1	2	3

アザレアホール予定表

(8月16日～9月15日までの予定)

8 月	
22日(月)	アザレアホール完全休館日 ☎ 934-0030(社会教育課)
9 月	
なし	

※新型コロナウイルス感染症拡大防止のため、行事予定は延期または中止となる可能性があります。

貸し出します!

- 車いす
 - チャイルドシート
 - ICレコーダー 広報「すえ」
※音訳サークル「ひばり」作成
- ☎ 社会福祉協議会 ☎ 933-2160
受付時間 8時30分～17時15分



須恵町ホームページでも
随時情報発信しています!
広報紙もご覧いただけます。



編集後記

今月号では初めて消防ポンプ操法大会の写真を撮影しました。選手の皆さんの敏速な動きにカメラのシャッターを押すのが間に合わず、改めて写真撮影の難しさを痛感しました。惜しくも優勝を逃した分団の皆さんも、練習の成果を発揮する姿が素晴らしかったです。(ま)

8月30日(火)から9月5日(月)までは**防災週間**です

9月1日(木)の「防災の日」を含む1週間は「防災週間」です。
何事もなく毎日を過ごしていると、防災意識が薄れがちになってしまいます。
災害はいつ起きるかわかりません。
この機会に改めて自分や家族の防災対策を点検しては
いかがでしょうか。
防災についての情報収集には須恵町ホームページをご活用ください。



須恵町防災
ハザードマップはこちら



防災に関する
その他の情報はこちら

☎ 総務課 932-1152(ダイヤルイン)
932-1151(内線318)

須恵町 防災
ハザードマップ

保存版
令和4年3月作成

【緊急連絡先】
 須恵町役場 092-932-1151
 柏屋南部消防本部 092-935-5111
 柏屋警察署 092-939-0110
 九州電力 0120-986-204

【町からの情報】
 須恵町公式WEBサイト
 須恵町 検索
<https://www.town.sue.fukuoka.jp/>
 須恵町 LINE公式アカウント

【災害時の情報伝達先】
 火事・救急は 119
 事件・事故は 110

■防災無線テレホンサービス ... 防災情報等を電話で確認することができます。
0120-8940-55
ヤ ア ショ ヘ コー コ

■NTT災害用伝言ダイヤル ... 災害時の家族等への連絡にご利用ください。
 災害の発生により、被災地への通信が増加し、つながりにくい状況になった場合に提供が開始されます。
 1711 録音 再生 伝言を入れる(30秒以内) 伝言を聞く
録音 再生 伝言を入れる(30秒以内) 伝言を聞く
 詳しくは <https://www.ntt-west.co.jp/denryu/>
 伝言の受付期間は録音してから2日(48時間)です。保存期間を超過した時点で自動的に消滅します。
 登録利用日 毎月1日~15日(0:00~24:00) 毎月16日~31日(0:00~24:00)
 電話利用日 毎月1日~15日(0:00~24:00) 毎月16日~31日(0:00~24:00)

■防災メール配信システム ... 防災情報等をあなたに知らせます。
 福岡県が提供する防災情報等のメール配信システムです。
 携帯電話やパソコンに、防災に関する情報や地域の安全情報等をお知らせします。登録は無料です。(通信料は利用者負担です。)
登録方法
 ①登録メール送信 送信先: mamoru@bousaimobile.pref.fukuoka.jp
 ②HPから登録 アドレス: http://www.bousaimobile.pref.fukuoka.jp/
 【お問合せ先】 福岡県総務部防災危機管理局防災企画課 電話092-643-3114

須恵町防災ハザードマップ

令和4年度 新規採用職員募集 (1次試験の集団面接日程変更のお知らせ)

広報すえ7月号でお知らせした**1次試験の
集団面接の日程が変更**になりました。

- 試験日(変更後)
 - ・ 1 次試験 (集団面接)
9月23日(金)または9月24日(土)
 (面接日は受付後にお知らせします。)
 ※筆記試験の日程は9月18日(日)から変更ありません。

受付期間は**8月19日(金)まで**です。

応募をお待ちしています!

★詳しくは須恵町ホームページを
ご覧ください。



☎ 須恵町役場 総務課
 ☎ 932-1152(ダイヤルイン)
 ☎ 932-1151(内線318)

須恵町
ホームページは
こちら

学童保育所の指導員を募集します

須恵第二バスケットクラブ(須恵第二小学校学童
保育所)では、指導員を募集しています。

明るく元気な子どもたちと時間を共にすることを
楽しんでいただける人をお待ちしています。

- ▶ 仕事内容 小学生を放課後や長期休暇中にお預かりする仕事。(受入準備、子どもたちの見守り、おやつ準備、片づけなど)
- ▶ 賃 金 900円/1時間
- ▶ 勤務時間 学校がある日
 13時30分~17時30分
 午前中授業の日、長期休み、
 学校行事による振替休日
 8時30分~17時30分
 ※シフト変動あり
- ▶ 勤務形態 週3日~週4日
- ▶ 応募資格 経験や資格は不問



申・問 須恵第二バスケットクラブ ☎ 936-6631
 会長携帯 ☎ 080-3998-3151

☎...申込先 ☎...問い合わせ先

【発行】福岡県須恵町 【編集】まちづくり課
 【印刷・製本】株式会社三光
 〒811-2193 福岡県糟屋郡須恵町大字須恵 771
 ☎ 932-1151
 URL <https://www.town.sue.fukuoka.jp/>



UD FONT
 見やすいユニバーサルデザイン
 フォントを採用しています。



ミックス
 責任ある木材調達を
 証明した証
 FSC® C086357



※QRコードは(株)デンソーウェブの登録商標です。