

☆7月のカレンダー			
日	曜	行 事	場 所 時 間
15	木	夜間役場	役場窓口 17:15~20:00
		びよびよサロン	ボランティアセンター 9:40受付~11:00
18	日	妊婦教室(育児編)	保健センター 10:30~12:30
19	月	海の日	
20	火	4か月児健診(平16年3月生)	保健センター 13:30~14:30 受付
21	水	9か月児健診(平15年10月生)	保健センター 13:30~14:30 受付
		高齢者医療説明会(新規該当者のみ)	保健センター 10:00~
23	金	エンゼルサロン	ボランティアセンター 10:00受付~12:00
26	月	リハビリ教室	ボランティアセンター 13:30~16:00
27	火	ツベルクリン反応検査	保健センター 13:45~14:15 受付
29	木	ツベルクリン判定BCG接種	保健センター 13:45~14:15 受付

☆8月のカレンダー			
日	曜	行 事	場 所 時 間
1	日	第53回 粕屋地区体育大会	宇美町 8:00~開会式
9	月	リハビリ教室	ボランティアセンター 13:30~16:00
15	日	8月の夜間役場はありません	

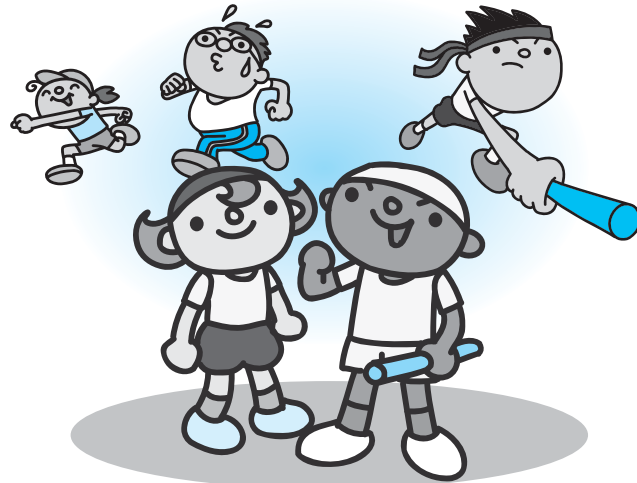

生活福祉総合相談日					
●場所 福祉センター相談室		●時間 13:00~16:00(弁護士相談のみ13:00~15:00)			
●問合せ先 社会福祉協議会 ☎933-2160					
区分	健康・子育て・児童相談	障害者相談	高齢者相談	行政・人権・心配ごと相談	弁護士相談(要予約)
7月	20日(火)	27日(火)	21日(水)、28日(水)	-	22日(木)
8月	3日(火)	10日(火)	4日(水)、11日(水)	5日(木)	12日(木)

休日当番医	月 日	外 科		内科・小児科・歯科	
		病・医院名	電 話	病・医院名	電 話
※診療時間は9時から17時までです。 ※一部変更になることがありますので、必ず下記で確認して下さい。 ●休日当番医の問い合わせ先 福岡県医療機関情報センター ☎471-0099 粕屋南部消防本部 ☎935-5111	7月 18日	ひまわり病院(粕屋)	938-1311	粕屋中・南部 休日診療所 場所 粕屋郡久山 町大字久原3168-1 652-3119	
	19日	篠栗病院(篠栗)	947-0711		
	25日	合屋クリニック(志免)	936-5839		
	8月 1日	中川整形外科(宇美)	933-6588		
	8日	松尾医院(粕屋)	938-7330		
	14日	青洲会病院(粕屋)	939-0010		
	15日	合屋クリニック(志免)	936-5839		

香典返しお礼

社会福祉協議会

乙植木区 故 稲永トシエ様
 ご遺族 稲永 静子様
 佐谷区 故 百田ヨシノ様
 ご遺族 百田 和義様
 西原区 故 細田チエ子様
 ご遺族 細田 清様

以上の人たちから多額の寄付をいただきました。厚くお礼申し上げます。

編集後記

先月号から3回に分けて、まちづくりに関するアンケート結果を掲載しています。このアンケートにもありましたが、私たちが生活していく中で緑はなくてはならないものです。
 とことで、土や緑など自然が豊かで身近になれば、虫や昆虫も身近になります。私の家の横は、森というかやぶという緑がたくさんあり、けっこう虫などができます。毎年、梅雨時期になるとムカデが出てきます。
 しかし、先日家の裏手で1メートルのヘビを発見しました。ムカデも小さいですが、ヘビはもっと大きいです。豊かな緑が身近にあるのもたまに困ります。

(書)



水道課 内線235番

福岡都市圏「水」キャンペーン2004

- 開催時期 8月1日(日)~7日(土)
(水の週間 8月1日から1週間)
- 実施内容
- 街頭キャンペーン
 - ・日時 8月2日(月) ①7:00~8:00 ②16:30~17:30
 - ・場所 町内JR各駅ほか
 - ・内容 街頭で配布物を配りながら「水を大切に」の呼びかけを行う。
- フェスタ
 - ・日時 8月2日(月)~3日(火) 10:00~17:00
 - ・場所 天神ソラリア内イベントスペース ゼファ
 - ・内容 「水」の大切さや、福岡都市圏の水事情についてあらためて考えるため、水に関するクイズラリーなどの様々な催しや、筑後川流域市町村の紹介やコンサート、パネル展示などを行います。
 - ・その他 福岡都市圏内4か所で、水に関するパネル展示を行います。

水道当番

各家庭の水道で修理を要する故障や、水道管の破裂、漏水などが発生した場合は、まず元栓を締めて、下記日程の指定業者まで至急ご連絡ください。

月 日	当番業者	電 話
7月 17~18日	五水設備(上須恵)	933-5311
19~20日	(有)森広設備工業(須恵)	933-6890
21~22日	豊田設備(上須恵)	933-4037
23~24日	(有)今泉産業(甲植木)	935-1375
25~26日	中牟田製作所(上須恵)	932-1455
27~28日	藤木良弘設備(有)(南米里)	932-1254
29~30日	木下設備工業(甲植木)	936-5045
31日	今泉住宅設備(甲植木)	935-6727
8月 1日	今泉住宅設備(甲植木)	935-6727
2~3日	(株)光商会(須恵)	932-4886
4~5日	五水設備(上須恵)	933-5311
6~7日	(有)森広設備工業(須恵)	933-6890
8~9日	豊田設備(上須恵)	933-4037
10~11日	(有)今泉産業(甲植木)	935-1375
12~13日	中牟田製作所(上須恵)	932-1455
14~15日	藤木良弘設備(有)(南米里)	932-1254

図書館 内線456番

夏休み期間中は月曜開館
 図書館は、毎週月曜日は休館ですが、夏休み期間中の月曜日(全6日)は通常どおり開館します。
 児童、生徒の教育支援を図ることなどを目的として試行的に開館するものです。
 ●月曜開館日(全6日) 7月19日・26日、8月2日・9日・16日・23日
 ●開館時間 10:00~18:00
 ●業務内容 図書の貸出、返却、閲覧など通常どおりです

住民課 内線118番

母子家庭等医療証の更新手続きについて
 母子家庭等医療証をお持ちで、本年7月31日までが有効期限の方は今月中に必要な書類を添えて、更新手続きをしてください。
 なお、該当者の人には別途通知をいたします。

福祉課 内線127番

福祉用具購入の申請方法が変わりました
 これまで介護保険による、福祉用具購入費払戻しの申請をする場合、その領収書と福祉用具のパンフレットを添付していただき、購入の確認を行なっていました。
 この申請が、7月1日から手続きの際には、前記の領収書とパンフレットの他に、購入した福祉用具の写真の添付が必要になりました。添付していただく写真には、購入日以降の日付が入っていないといけませんのでご注意ください。
 適正な介護保険の運用に、ご協力をお願いいたします。
 ●問合せ先
 ・福岡県介護保険広域連合粕屋支部 ☎652-3111
 ・福岡県介護保険広域連合 ☎643-7055
 ・役場福祉課 ☎932-1151

七月の納税

固定資産税：…2期分
国民健康保険税：1期分

町の人口

平成16年6月1日現在
()=前月比

- 男性 12,628人(+12)
- 女性 13,081人(+33)
- 合計 25,709人(+45)
- 世帯数 8,854戸(+18)