

- 2 …… 久我記念館
- 3 …… 学芸員が語る「須恵町のお盆行事」
- 4 …… まちの話題 つくしんぼ救命講習会、消防操法大会 他
- 6 …… 参議院議員通常選挙 投・開票結果
- 7 …… マイナンバーカードを作りませんか？
- 8 …… 後期高齢者医療制度のお知らせ
- 9 …… 献血にご協力ください、指定避難所のご案内
- 10 …… 須恵町国民健康保険からのお知らせ
- 11 …… 子ども教育課からのお知らせ
- 12 …… 役場からのインフォメーション
- 14 …… わくわくデイサロン、俳句・川柳
- 15 …… 警察署だより、119、商工会だより
- 16 …… 情報いろいろ
- 18 …… 図書館だより
- 19 …… ハッピーバースデー、保育士募集、乳幼児健診・妊婦教室カレンダー
- 20 …… まちの情報カレンダー 休日当番医、水道指定当番、プレミアム商品券 他
- 22 …… アートフェスタ、前期芸文祭、アザレアホール予定表



6月14日（火）、須恵第三小学校の6年生が、熊本地震で被災した南阿蘇村の小学校に送る鉛筆の封入を行いました。

4月の総合学習で熊本地震について学んだ6年生が、自分たちができることは何かを考えて、校内で募金を行い、集まった4万円で850本の鉛筆を購入して南阿蘇村に送りました。

鉛筆を入れる封筒には、須恵第三小学校全児童が、南阿蘇村の児童に向けてイラストやメッセージを書きました。鉛筆と一緒に、児童たちのあたたかい気持ちも南阿蘇村に届いたことでしょう。

美術センター

久我記念館

☎932-4987

企画展のご案内

月曜休館 祝日の場合は翌日休館

開館時間：10時～17時

入館
無料

久我記念館コレクション展

8月20日（土）～ 9月4日（日）

久我記念館の収蔵作品の大きな柱として、糟屋地区在住の作家の作品、江戸時代から明治にかけて上須恵で焼かれた須恵焼があります。（収蔵作品数 絵画作品約400点、陶磁器約350点）

今回、これらのコレクションのうち、名品を紹介する展覧会を開催します。合わせて、歴史民俗資料館が所蔵する東出コレクションの「櫛」「簪」「笄」も展示します。



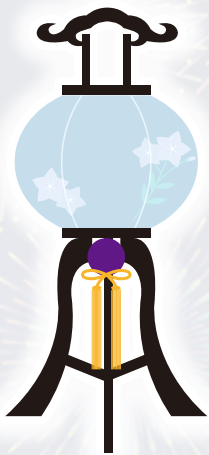

学芸員が語る 「須恵町のお盆行事」

お盆とは

お盆とは、祖先の霊を祀るために旧暦の7月15日、現在の8月15日ごろに行われる行事で、古来から日本に伝わる祖霊信仰と仏教が融合したものです。

須恵町のお盆行事

須恵区と新原区は、蔓を芯にして編んだ綱を用いる伝統行事、「盆綱」を毎年8月15日に実施します。

須恵区の盆綱は、8月上旬に宝満宮の境内で綱を編みます。綱は、川辺に生える「コモ」を材料に用いるのが特徴です。

「コモ」は、筑紫野市の宝満川まで取りに行くこともあります。宝満山の荘園の最北端に宝満宮が建てられたことと、盆綱に宝満川のコモを用いることに、何かの縁を感じずにはいられません。そのようにして作られた綱は、とぐろを巻いた状態で相撲場の土俵の上に置かれます。その姿は、まるで睨みを利かせた龍のようです。当日は、子供たちが綱を持って、須恵区内を巡ります。この際、綱はご先祖様が極楽浄土へ戻る「乗り物」になります。区内を巡った盆綱は、最後に綱引きをして切られます。昔はその後、須恵川に流していたそうです。

新原区の盆綱は8月15日早朝に作ります。青年団と地元有志が地藏堂拝殿で蔓を芯にしてワラとカヤで綱を作り、須恵区と同様に、とぐろを巻いた形で拝殿に安置します。そして、夕方に公民館前で綱引きを行います。大人と子どもの勝負を3回行い、必ず子どもが勝ちます。最後に綱が切られ、その切れ目からご先祖様が極楽浄土に戻ると言い伝えられています。



須恵区の盆綱



新原区の盆綱

お盆にまつわる言い伝え

お盆に水遊びをしてはいけない

このような言い伝えを聞いたことがありますか？川や海は、ご先祖様があの世へ帰っていくための道と考えられていたため、お盆の時期は水辺に近づかないように言われていたのでしょう。

お供え物の集積所の謎

広報7月号折り込みの『環境だより』にお盆用品(お供え物)の集積場所の地図がありました。この地図は、須恵川が中央に描かれ、集積場所11か所のうち8か所が川沿いの場所となっています。

これは、「精霊流し」の名残と思われます。精霊流しは、盆の間この世に戻ってきた死者の霊を無事にあの世へ送り届ける行事で、お盆のお供え物を精霊船に乗せて海や川に流します。長崎の精霊流しが特に有名です。須恵町でもかつて、盆綱と同様に須恵川に流していたので、現在もその名残で川沿いに集積します。

須恵町のお盆行事の特色

須恵町のお盆行事の特色は、子どもが参加していることです。地域の安全・安心への願いは、子どもたちによってこれからも受け継がれていくことでしょう。

今回紹介したお盆行事などの
地域のお祭りは、
須恵町ホームページから
ご覧になれます。

①須恵町ホームページトップ画面

右側「須恵町について」中の

「町の文化財・史跡」をクリック。

②「文化財」ページ中の「須恵町の

地域が守ってきた歴史や文化を

映像で紹介します」をクリック。

③「須恵町の民俗文化シリーズ」で

各地区のお祭り動画がご覧にな

れます。

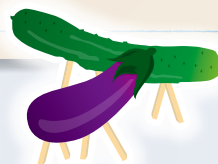

TOWN TOPICS

6.17(金) いざという時のために



乳児サイズの模型を使った実践

つくしんぼに登録している保護者を対象とした救命講習会が、地域活性化センターで開催されました。

講習会では、粕屋南部消防署の救急隊員指導のもと、乳児と児童サイズの模型を使って心肺蘇生法を実践したほか、出血した時や口に物が詰まった時の対処法の説明などが行われ、保護者は質問を交えつつ熱心に参加していました。

救急隊員は、いざという時にまず落ち着くこと、呼吸の有無を確認することの大切さを繰り返し話されていました。

※つくしんぼとは、3歳までの家庭保育児と、その保護者が自由に遊べる場です。月曜から金曜、オイコス3階で開設しています。

TOWN TOPICS

6.26(日) チーム一丸となってプレー

第34回町民バレーボール大会（須恵町体育協会主催）が須恵中学校と須恵第三小学校の各体育館で行われました。大会には各分館から19チーム（350人）が参加し、熱戦が繰り広げられました。

試合中は、どのチームも勝利を目指して真剣でしたが、チームメイトと笑顔で声を掛け合いながらプレーする姿が印象的でした。

大会結果は次のとおりです（各会場3位まで、○は順位）。

●須恵中学校体育館

①上須恵 ②南米里 ③佐谷・旭ヶ丘

●須恵第三小学校体育館

①須恵 ②乙植木 ③城山・一番田



鋭いスパイク

TOWN TOPICS

6.26(日) 長年の貢献に感謝を込めて



今泉 盛剛さん



実崎 淑子さん

平成28年須恵町教育委員会表彰が須恵中学校体育館で行われ、今泉盛剛さんと実崎淑子さんが受賞されました。

今泉さんは、社会教育委員として20年間生涯学習によるまちづくり推進に尽力されたこと、実崎さんは、体育協会委員として18年間社会体育の普及発展に献身的に貢献されたことが認められ、今回の受賞となりました。

また、今泉さんは糟屋地区社会教育振興会からも功績が認められ、糟屋地区社会教育振興会表彰を受賞されました。

TOWN TOPICS

7.3 (日) 熱いラリーの応酬



息を呑む攻防

第36回町民卓球大会（須恵町体育協会主催）が町立卓球場で行われました。

この大会は、卓球の魅力を多くの人に広め、楽しんでもらうことを目的としています。

子どもから高齢者まで幅広い参加者が、初心者から上級者まで実力に応じた部門に分かれ、対戦しました。会場内は熱気と笑顔があふれ、楽しく活気ある大会となりました。

大会結果は次のとおりです。（各部門上位2位まで、○は順位、敬称略）

- A・B級ダブルス ①新井・宮木 ②澤岨・白谷
- C級ダブルス ①谷口・安岡 ②江原・福島
- 初級シングルス ①豊坂 ②松嶋

TOWN TOPICS

7.3 (日) 磨かれた技を競う

第56回須恵町消防ポンプ操法大会が、須恵中学校テニスコートで行われ、町内10分団20チームが出場し、練習の成果を競いました。消防ポンプ操法は、火災現場での迅速な行動や的確な操作などを養うための基本的な訓練となるもので、消防ポンプ操法大会は、操作の正確性や規律、スピードを競います。

優勝した上須恵分団と甲植木分団は、8月7日(日)に粕屋中部消防署で行われる第50回糟屋地区消防操法大会に出場します。

現在
6連覇中の
上須恵分団

<大会結果>

小型ポンプの部

- 優勝 上須恵 A
- 準優勝 須 恵 A
- 第3位 乙植木 A



2年振りに
優勝を果たした
甲植木分団

<大会結果>

自動車ポンプの部

- 優勝 甲植木 A
- 準優勝 佐 谷 A
- 第3位 本 部 A

参議院議員通常選挙 投・開票結果



投票率

49.89%

● 当日有権者数

投票区	当日有権者数		
	男	女	計
第1投票区	2,738	2,890	5,628
第2投票区	3,337	3,580	6,917
第3投票区	3,072	3,217	6,289
第4投票区	1,574	1,735	3,309
在外選挙	1	5	6
合 計	10,722	11,427	22,149

第24回 参議院議員通常選挙が、7月10日(日)に町内4か所の投票所で7時から20時まで行われました。

今回の国政選挙から18歳選挙権がスタートし、須恵町でも611人が新有権者となりました。

投票区別の投・開票結果は次のとおりです。

● 投票結果

投票区	選挙区投票者数			投票率 (%)
	男	女	計	
第1投票区	1,280	1,468	2,748	48.83
第2投票区	1,574	1,758	3,332	48.17
第3投票区	1,555	1,666	3,221	51.22
第4投票区	823	926	1,749	52.86
在外選挙	0	1	1	16.67
合 計	5,232	5,819	11,051	49.89



● 福岡県選出議員選挙開票結果

届け出順	党 名	候補者名	得票数
1	自由民主党	大家 さとし	2,624
2	社会民主党	たけうち信昭	216
3	日本共産党	しばた 雅子	819
4	幸福実現党	よしとみ和枝	69
5	公明党	高瀬 ひろみ	2,886
6	日本のこころを大切にする党	石井ひでとし	149
7	民進党	古賀ゆきひと	3,576
8	無所属	船戸 タキ子	74
9	おおさか維新の会	森上しんぺい	446

学校で選挙の出前授業を受けていたので、スムーズに投票できました！



● 比例代表選出議員選挙開票結果

届け出順	党 名	得票数
1	社会民主党	341.926
2	国民怒りの声	77.024
3	おおさか維新の会	771.675
4	公明党	2,343.687
5	日本共産党	1,121.774
6	幸福実現党	73.000
7	自由民主党	3,495.268
8	新党改革	63.641
9	日本のこころを大切にする党	169.000
10	生活の党と山本太郎となかまたち	132.000
11	民進党	1,922.000
12	支持政党なし	127.000



初めての1票を投じる高校生。これから若い人の声が政治に反映されることを期待しています。須恵町での18歳・19歳の投票率は42.8%でした。



こんなに
便利!

マイナンバーカードを作いませんか?

マイナンバーカードは今ならだれでも無料で取得できる本人確認書類です

平成27年10月からマイナンバー制度が始まりました。
今後、さまざまな手続きでマイナンバーの提示と本人確認が必要になります。
マイナンバーカードがあれば、これらを一枚で証明することができ便利です。

マイナンバーカードのメリット

- マイナンバーの提示と本人確認が一枚でできます。
 - e-tax（インターネットを使って自宅で税金の申告）ができます。
 - 全国のコンビニで住民票などの証明書が取得できます。
 - マイナポータルが利用できます。（平成29年1月開始予定）
- ▶ 対象 住民登録していれば、どなたでも作成できます。
- ▶ 交付手数料 無料
- ▶ 有効期限 20歳以上は10回目の誕生日まで、20歳未満は5回目の誕生日まで



マイナンバーカード（個人番号カード）

申請するには

申請方法は、以下の4通りです。

- ▶ 郵送 右図申請書の**赤枠部分**を記入後、写真を貼り、同封の返信用封筒に入れて郵送してください。
※**青枠部分のみ**を切り取ります。
- ▶ スマートフォン 右図申請書のQRコード（左下の**黄色丸部分**）を読み取り、画面案内に従い申請してください。写真はスマートフォンで撮影してください。
- ▶ パソコン デジカメなどで写真を撮影し、パソコンに保存してください。申請用WEBサイトから案内に従い申請してください。
- ▶ 証明用写真機 申請書を持ち、申請可能な証明用写真機へ入り、案内画面に従い申請してください。



通知カード兼マイナンバーカード申請書

カードの受け取り

申請後の流れは以下になります。
※申請から受け取りまで、1か月程かかります。



コンビニ交付について

マイナンバーカードを持っていれば、全国の提携コンビニで住民票、印鑑登録証明書、戸籍謄抄本・附票（本籍が町内の人に限り）を取得できます。

- ▶ 対応コンビニ セブンイレブン・ローソン・ファミリーマート・サークルKサンクス
- ▶ 利用時間 6時30分～23時（12月29日～1月3日を除く）
- ※役場1階に設置の自動交付機もご利用いただけます。（役場開庁時間のみ利用可能）

詳しくは、住民課 マイナンバー係までお問い合わせください。

☎ 住民課 マイナンバー係 ☎932-1467（ダイヤルイン） ☎932-1151（内線111）

後期高齢者医療制度に 加入しているみなさまへ

📌 8月から被保険者証が新しくなります！

8月1日から使用できる被保険者証(桃色)を7月下旬にお送りしました。
柿色の被保険者証の有効期限は平成28年7月31日までです。

8月1日以降に受診されるときは、
新しい被保険者証(桃色)を医療機関の窓口に提示してください。

※注意 保険料の滞納がある場合は、通常より短い有効期限の被保険者証を、窓口でお受け取りいただくことがあります。

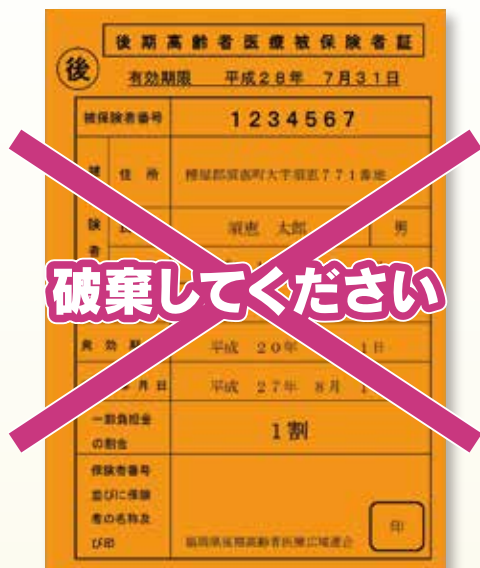

7月31日まで



8月1日から

📌 後期高齢者医療保険料の お知らせをお送りしました。

「平成28年度後期高齢者医療保険料額決定通知書」を
7月下旬にお送りしました。

保険料の計算方法と納め方については、通知書に同封している「平成28年度後期高齢者医療保険料について」に詳しく書いてありますので、ご覧ください。

問 住民課 後期高齢者医療係

☎932-1467 (ダイヤルイン) ☎932-1151 (内線115)





献血にご協力ください!

日時: 8月24日(水) 10時~16時 / 場所: 保健センター

献血できる条件をご確認ください。

- 体重50kgを超える男性で、17歳から69歳までの人
- 体重50kgを超える女性で、18歳から69歳までの人
- ※ 高血圧・高脂血症などの薬(1種類)を服用されていても、献血が可能になりました。
- ※ 65歳以上の方は、60歳から64歳までの間に献血経験がある人に限ります。
- ※ 海外出張および海外旅行から帰国後4週間は献血できません。
- ※ 昭和55年から平成8年までの間、イギリスに通算1か月(31日)以上の滞在歴がある人は献血できません。

その他の献血場所

- リックス(株) 大字植木1321-10
9時30分~11時30分
- OSステンレス(株) 大字上須恵1313-2
(オリエント産業(株)内) 13時30分~16時

食生活改善推進員による
試食コーナーを
設けています。



血液検査を行いますので、健康管理にも役立ちます。

- 肝臓障害 ● 腎臓障害 ● 動脈硬化など生活習慣病の発見
- B型肝炎 ● C型肝炎 ● 糖尿病(グリコアルブミン) ● その他(梅毒など)

☎ 須恵町献血推進協議会(健康福祉課)

☎ 687-1530 (ダイヤルイン)

☎ 932-1151 (内線165)

万一の災害に備えて 避難所を確認しましょう

須恵町では、災害が発生した際に避難するための施設を「避難所」として指定しています。災害の種類によっては、避難する場所が異なりますので、いざという時に慌てないように、身近な避難所を確認しておきましょう。

	校区	指定避難所名	所在地	電話番号	風水害	地震
1	第一小学校区	アザレアホール須恵	大字上須恵1180-1	934-0030	●	○
2		地域活性化センター(オイコス)	大字上須恵1167-3	932-6300	●	○
3		健康広場	大字上須恵1167-3	934-0030	●	○
4		町立須恵中学校	大字上須恵1167-1	932-0116	●	○
5		町立須恵第一小学校	大字上須恵962-2	932-1109	●	
6		あおば会館	大字上須恵1167-1	932-6364	●	
7		佐谷集落センター	大字佐谷893		●	
8		上須恵クラフト館	大字上須恵590-4	933-1879	●	
9		川子地区公民館	大字上須恵1290-34	932-4786	●	
10		一番田区公民館	大字須恵165-145		●	
11	第二小学校区	町立須恵第二小学校	大字植木260-5	935-0251	●	○
12		城山区公民館	大字須恵377-36		●	
13		乙植木コミュニティセンター	大字植木1665		●	
14		西部地域防災センター(旅石公民館)	大字旅石729-3	935-4874	●	
15	第三小学校区	町立須恵第三小学校	大字旅石84-10	936-8200	●	○
16		西体育館	大字旅石253-235		●	
17		山の神区公民館	大字旅石68-175		●	
18		旭ヶ丘区公民館	大字旅石170-102		●	
19		新原公民館	大字新原172-1	933-1873	●	
20		県立須恵高校	大字旅石72-3	936-5566	●	

● 緊急連絡先

須恵町役場
☎ 932-1151
粕屋警察署
☎ 939-0110
粕屋南部消防本部
☎ 935-5111
九州電力
☎ 0120-986-204

● 災害時の情報伝達先

火事・救急 ☎ 119
事件・事故 ☎ 110
災害用伝言ダイヤル ☎ 171

● 防災無線テレホンサービス

防災情報などを電話で確認することができます。
☎ 0120-8940-55

● 須恵町防災ハザードマップ

災害の危険箇所や災害から身を守るための情報を示した防災ハザードマップを作成しています。防災ハザードマップは、須恵町ホームページからも閲覧・ダウンロードできますのでご利用ください。

☎ 総務課

☎ 932-1152 (ダイヤルイン)

☎ 932-1151 (内線322)



校区外の
指定避難所にも
避難できます。
お近くの避難所を
ご利用ください。

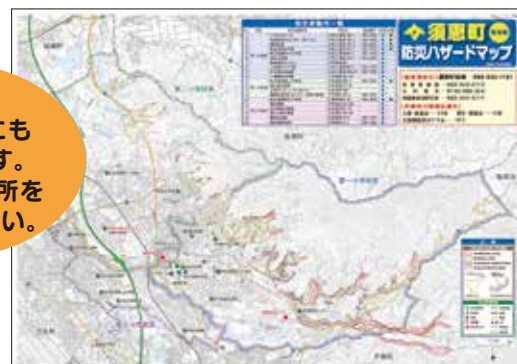

4,500円を
町民の皆さんで
負担しています



須恵町国民健康保険 からのお知らせ

須恵町国民健康保険(国保)の財政状況について

国保は加入者が限られており、受益と負担を明確化するために特別会計で運営されています。

支出(医療費の支払いなど)に対して、収入(国保税や国・県からの交付金など)が不足する場合、その赤字分は一般会計から補って運営を成り立たせています(法定外繰入金といいます)。

75歳以上の人が、国保から後期高齢者医療制度へ移行した平成20年度以降の法定外繰入の状況は次のとおりです。

法定外繰入金は平成20年度から平成27年度の累計で10億円を超え、平均で毎年約1億2,500万円となっています。これは国保加入者(全町民の約25%)だけではなく、全町民の皆さんが毎年4,500円(※①)を国保の赤字補てんのために負担していることになります。

※①法定外繰入金の平均額を、町の人口で割って算出した金額で実際に徴収しているものではありません。また、国保加入者が納めた国保税は含まれていません。〔法定外繰入金平均：125,320,500円÷平成27年度末須恵町人口：27,692人≒4,500円/人〕

国保は皆さんが安心して医療を受けることができるための「国民皆保険」を守る最後の砦です。このため、町は国保の経営者として、赤字を一般会計から補ってでも国保を維持する必要がある、4,500円という負担が生じています。

本来、一般会計は環境・福祉・教育・まちづくりなど町政全般に使われる費用であり、これ以上一般会計の負担が増えると、他の行政サービスにも支障をきたす恐れがあります。国保財政の健全運営のため、皆さんのより一層のご協力をお願いします。

年 度	法定外繰入金 (円)
H20年度	140,000,000
H21年度	0
H22年度	150,596,000
H23年度	147,955,000
H24年度	226,680,000
H25年度	248,333,000
H26年度	77,000,000
H27年度	12,000,000
合 計	1,002,564,000
平 均	125,320,500

※平成24～25年度は急激に医療費が増加した影響で法定外繰入金が増加しています。

ただし、その急激に増加した医療費に対して2年度遅れて交付金が交付されるため、平成26～27年度は法定外繰入金が減少しています。特に平成27年からは、国の国保財政支援が拡充され、収入(※②)が約3,000万円増加したため法定外繰入金が減少しています。

※②保険基盤安定繰入金(保険者支援分)

須恵町国保が取り組んでいること

● 歳出を減らす取り組み

- ジェネリック医薬品の利用促進
(対象者へ差額通知送付)
- 特定健康診査、特定保健指導の実施および実施率の向上
- 保健事業強化(糖尿病性腎症重症化予防・生活習慣病重症化予防・頻回重複受診者訪問健康相談など)
- 被保険者資格の適用適正化
- レセプト点検強化
- 第三者行為の調査および不当利得返還請求の強化

● 歳入を増やす取り組み

- 滞納処分(差押えなど)の強化、収納率向上
- 口座振替の推進

皆さんへのお願い

- 同じ病気での重複受診はやめましょう。
- かかりつけ医、かかりつけ薬局を持ちましょう。
- お医者さんを信頼し指示を守り、薬をたくさん要求することはやめましょう。
- 休日、早朝、夜間受診を控えましょう。
- ジェネリック医薬品を選択しましょう。
- 第三者行為での受診の場合は必ず届け出ましょう。
- 特定健康診査を受診し生活習慣病の早期発見、早期治療を心がけましょう。
- 国保税は納期内に納めましょう。



子ども教育課からのお知らせ

至急!

保育士・幼稚園教諭・ 保育教諭・ パート調理員募集

町立保育園・幼稚園・認定こども園などで勤務していただける人を募集しています。

至急!

保育士・幼稚園教諭・保育教諭

▶賃金など

- 臨時(常勤) 社会保険有
日給 7,000円(月22日勤務)
- パート 社会保険無
時給 900円(月14日勤務)

※臨時(常勤)のみ、通勤距離に応じて通勤手当有。

▶応募資格

昭和31年4月2日～平成8年4月1日生で次の資格を有すること

- 保育士 保育士資格
- 幼稚園教諭 幼稚園教諭免許
- 保育教諭 保育士資格および幼稚園教諭免許

▶勤務場所 アザレア幼児園・れいんぼ一幼児園・南幼稚園のいずれかの園

至急!

パート調理員

▶賃金など

- パート 社会保険無(月14日勤務)
時給 免許有 780円
免許無 760円

▶応募資格

昭和27年4月2日～平成8年4月1日までに生まれた人

※調理師免許の有無は問いません。

▶勤務場所 アザレア幼児園

☎ 子ども教育課 ☎932-1459(ダイヤルイン)

☎932-1151(内線272)

わかすぎの杜保育園 子育て支援センター からのお知らせ

わかすぎの杜保育園では、毎週月曜から金曜の9時から14時まで園庭開放を行なっています。毎週木曜は、須恵町の子育て支援事業ポケットクラブを開催していますので、ぜひご利用ください。

詳しい内容などは、わかすぎの杜保育園にお問い合わせください。

平成28年度 ポケットクラブ日程表 (8月～12月)

8月 4日	木	すいか割り
8月17日	水	試食会 (※6)
8月25日	木	バスソルトづくり
9月 1日	木	モビール製作 (※1)
9月 8日	木	仲良し親子ヨガ (※2)
9月15日	木	試食会 (※6)
9月29日	木	運動会ごっこ
10月13日	木	バス遠足 (※3)
10月20日	木	試食会 (※6)
10月27日	木	ハロウィン製作
11月10日	木	親子クッキング (※4)
11月17日	木	試食会 (※6)
11月24日	木	焼き芋パーティー
12月 1日	木	クリスマス製作
12月 8日	木	クリスマスパーティー (※5)
12月15日	木	試食会 (※6)

※1 予約 5組

※2 予約15組 講師が来ます

※3 予約25組 参加費 1家族500円

※4 予約15組

※5 予約30組 参加費ひとり100円

※6 月初めの平日10時から予約を受け付けます。

※1～5 イベントがある週の火曜10時から予約を受け付けます。参加人数によっては、キャンセル待ちになることがあります。

☎ わかすぎの杜保育園子育て支援センター

☎932-0005

保育フェス 2016 …保育士を目指す君へ…

「子どもってかわいいよ!」「保育って楽しいよ!」就職活動、将来の夢に悩んでいるあなたの相談のります。ぜひご参加ください。

▶対象者 子どもに関わる仕事に興味がある高校生・大学生、潜在保育士、保育園での就職希望者など

▶日 時 8月27日(土) 14時～16時

▶会 場 サンレイク粕屋 多目的ホール
(粕屋町駕与丁1の6の1)

▶参加費 無料

☎ 志免さくら保育園(担当 福田)

☎937-1121



児童扶養手当現況届・ 特別児童扶養手当所得状況届 をお忘れなく

問 子ども教育課 ☎ 932-1459(ダイヤルイン)
☎ 932-1151(内線 273)

現況届は、前年の所得状況と8月1日の養育状況を確認するために必要です。提出がなければ、8月分以降の手当の支給が一時差止となりますので、ご注意ください。

▶ 児童扶養手当を受けている人

現況届の受付期間
8月1日(月)～31日(水)

▶ 特別児童扶養手当を受けている人

所得状況届の受付期間
8月12日(金)～9月12日(月)

- 該当する人には、7月末～8月初めに必要書類などを記載した申請案内を、ご自宅宛てに郵送します。
- 現況届・所得状況届の用紙は、子ども教育課に備え付けています。申請に必要な書類をご準備の上、手続きにお越しください。



子ども支援オフィス (粕屋オフィス)オープン

問 子ども教育課 ☎ 932-1459(ダイヤルイン)
☎ 932-1151(内線 273)

困りごとを抱えている子育て世帯を支援するため、6月1日(水)に「子ども支援オフィス(粕屋オフィス)」を開設しました。

困りごとや不安を抱えている人は、まずは相談窓口までお電話ください。相談支援員があなたと一緒にどのような支援が必要かを考え、具体的な支援プランを作成し、寄り添いながら支援を行います。

▶ 対象者

須恵町にお住まいで、生活に困っている子育て世帯の人

▶ 事務所所在地

粕屋町若宮1の3の6 安河内ビル1階

▶ 相談受付時間

9時30分～17時30分

月曜～土曜(祝日も開所。土曜は電話相談のみ。)

※相談支援員が出向く出張相談も承ります。〈予約制〉

▶ ご相談・問い合わせ先

子ども支援オフィス(粕屋オフィス)
☎938-1205



スギ・ヒノキ林を長期間手入れ できずお困りの森林所有者の人へ

問 地域振興課 ☎ 932-1438(ダイヤルイン)
☎ 932-1151(内線 216)

福岡県では、荒廃した森林を再生し、健全な状態で次世代へ引き継ぐため、平成20年4月から「森林環境税」を導入しました。

須恵町では、この森林環境税を活用した「荒廃森林再生事業」に取り組み、間伐などの森林の整備を実施しています。

スギ・ヒノキ林を長期間手入れできず、お困りの森林所有者は、地域振興課までご相談ください。

▶ 対象となる森林

次の①・②の両方に該当する森林

①おおむね15年以上手入れがされていないスギ・ヒノキ林

②下層植生(下草など)や表土流出の状況から、荒廃した森林と判断される森林

▶ 整備内容 間伐、除伐など

▶ 実施主体 森林の調査や間伐などの工事は、町が委託した事業者が行います。(森林所有者が作業をする必要はありません。)

▶ 整備費用

町が全額負担します。

(森林所有者の費用負担はありません)

※事業を実施する際は、町と森林所有者が協定を締結する必要があります。

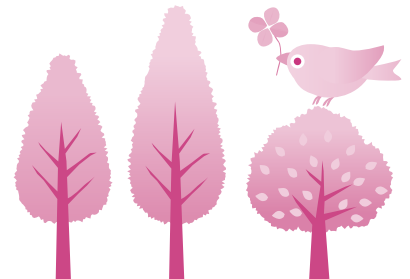

平成28年 社会生活基本調査実施のお知らせ

問 まちづくり課 ☎ 932-1153(ダイヤルイン)
☎ 932-1151(内線 347)

総務省統計局と福岡県が、10月20日を基準日として社会生活基本調査を実施します。

この調査は、国民の生活時間の配分や自由時間における主な活動について調査し、各種行政施策のための基礎資料を得るものです。

8月下旬から、調査員が調査地域の世帯に伺いますので、ご理解とご協力のほどお願いいたします。

ご不明な点がありましたら、福岡県調査統計課までご連絡ください。

問 福岡県調査統計課 ☎643-3188



身体障がい者(児) 巡回相談のお知らせ

☎ 健康福祉課 ☎ 932-1493(ダイヤルイン)
☎ 932-1151(内線 127)

肢体不自由の補装具費の新規支給、再支給、修理の要否判定、処方および適合判定を行います。なお、**今回から相談を希望する場合は、事前に健康福祉課へ予約が必要となります。**

- 電動車椅子、座位保持装置、重度障害者用意思伝達装置については相談のみで、判定は行いません。
- 補聴器などの要否判定および診察、身体障害者手帳の診断書の作成は行いません。
- 会場には障がい者ご本人が必ず来場してください。

▶ 会 場 シーメイト (志免町志免451-1)

▶ 日 時 8月24日(水)
受付 9時30分～11時
12時30分～14時
診察開始時間 10時

※12時～13時の間は診察を行いません。なお、予約人数が20人以下の場合は、午前中で終了します。

▶ 持参するもの

- 印鑑・身体障害者手帳
- 前回支給の補装具 (再支給の場合)
- 修理が必要な装具 (修理の場合)



シニア起業塾を開催します

☎ 地域振興課 ☎ 932-1438(ダイヤルイン)
☎ 932-1151(内線216)

起業を考えているシニアをはじめとした幅広い世代の人を応援するために、起業塾を開催いたします。専門家や起業家を招き、開業に必要なノウハウを紹介します。

▶ 対 象 創業を目指す人、創業して間もない人
(シニア以外の人も歓迎です)

▶ 日 時

第1回

(1日目) 8月27日(土) 9時45分～17時30分
交流会18時～ ※希望者のみ

(2日目) 9月 3日(土) 10時～17時

第2回

(1日目) 10月1日(土) 9時45分～17時30分
交流会18時～ ※希望者のみ

(2日目) 10月8日(土) 10時～17時

※第1回、第2回の重複受講可

個別相談会 10月9日(日)

▶ 場 所

第1回 志免町立町民センター(志免町志免中央1の2の1)

第2回および個別相談会

福岡県中小企業振興センター(福岡市博多区吉塚本町9の15)

▶ 受講料 無料

▶ 定 員 各回30人(先着順)

▶ 申込先 須恵町商工会 ☎932-6700



下水道 水がいからの守り神 ～2016 下水道展～

☎ 上下水道課 ☎ 932-1445(ダイヤルイン)
☎ 932-1151(内線266)

毎年9月10日は「下水道の日」です。

福岡県と須恵町を含む多々良川流域関連6町では、安全で快適な住環境を実現し、河川などの水質汚濁を防止するために、必要不可欠な公共施設である下水道について、理解と関心を深めていただくことを目的に下水道展を開催します。

皆さんお誘いあわせの上、多数のご来場をお待ちしています。

▶ 日 時 9月11日(日) 9時30分～12時30分

▶ 場 所

多々良川浄化センター(粕屋町大字江辻705)

▶ 内 容

下水処理場施設見学、お楽しみコーナー
(ポップコーン、スタンプラリー、ボールすくい、アメすくい など)

※飲み物のサービスは限られていますので、水筒などを各自でご持参ください。

▶ その他

- 小学生以下のお子さんは、必ず保護者同伴でお越しください。
- 悪天候の場合は、開催を中止することがありますのでご了承ください。

☎ 多々良川浄化センター ☎939-3413

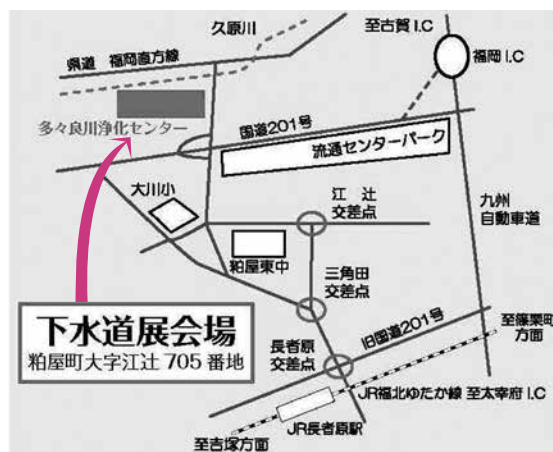

多々良川浄化センター位置図

わくわく デイサロン 8/16 ~ 9/15

65歳を過ぎたら介護予防を始めませんか。
初めての人大歓迎！

- ▶ **申込資格** 65歳以上で町内に住所を有する人
(要介護認定を受けていない人)
- ▶ **開催日時** 水曜・金曜
9時50分～11時20分
- ▶ **場所** 地域活性化センター
(オイコス) 1階
- 申・問 健康福祉課 ☎ 932-1493(ダイヤルイン)
☎ 932-1151(内線125)

8月スケジュール



- **17日(水)**
陶芸 ※定員25人
講師 光安 逸子先生
自己負担金 500円



- **19日(金)**
運動教室 ※定員20人
正信会 水戸病院
自己負担金 なし



- **24日(水)**
ハンドベル ※定員30人
講師 高間 美奈湖先生
自己負担金 なし



- **26日(金)**
ほのぼの体操 ※定員30人
講師 高濱 弥生先生
自己負担金 なし

9月スケジュール



- **14日(水)**
運動教室 ※定員20人
正信会 水戸病院
自己負担金 なし



夢現代 会員募集 毎月第一土曜にアザレアホール須恵で活動中。
興味のある人はお問い合わせください。

(池田) ☎ 933-2404



英彦山の水引きし茶店やとこてん 合屋 恒子	帰路急ぐ夕立来そうな空模様 雪野 朝子	夕立雲一転暗くライト付け 木山 享	梵鐘の片面濡れし夕立かな 森 節子	夕立や急ぐ足下びしびしと 稲永 道子	三郡山よりかけ下りて来る夕立かな 渡辺 素子	悩みごとつるりと流し心太 松蘭ハルエ
やわらかく綿毛飛ばして恋予感 小林とし子	ふんわりと白鳥チェロを泳ぎだす 長崎 瑞竹	風鈴にやわらかい風会いに来る 池田 遊歩	やわらかい手だった握手だけの恋 川鍋 房子	有罪を蟻の一穴突き崩す 伊藤 可笑	勤勉な蟻が支えている社会 池田 茂代	糧食の山を昇っている蟻流れ 上田 多門
			内輪揉めなどないのかな蟻の列 山本 むつ	止まる事できない蟻の独り言 坂本 けい	妻は待つ働き蟻の定年後 杉原 一生	

俳句「夕立・心太」須恵俳句会

川柳 夢現代

消防職員募集
(粕屋南部消防組合)

▼募集職種 消防吏員
▼職務 消火、救助、救急
活動並びに火災予防などの消

みんなを いち いち きゅう
守る119



粕屋南部消防本部

防行政に関する職務全般
採用予定人員 7人程度
▼受付期間 9月1日(木)まで
▼受験資格
●平成3年4月2日から平成11年4月1日までに生まれた人
●高等学校以上を卒業した人
(平成29年3月卒業見込者を含む)
●学校教育法による高等学校以上を卒業した人と同等以上の学力がある人
※ただし、日本国籍を有しない人および地方公務員法第16条に該当する人は受験できません。



かすにゃん©

●試験日 10月16日(日)
●試験会場
粕屋町大字上大隈55の1
(粕屋中部消防署)
●粕屋南部消防組合
消防本部総務課
☎035・5111
<http://www.kasuyanbu-sho.jp>

警察署だより
粕屋



粕屋警察署

平成28年5月の
犯罪発生件数 11件

- ①車上ねらい 2件
- ②万引き 4件
- ③自販機ねらい 1件
- ④オートバイ盗 1件
- ⑤自転車盗 3件

①車上ねらいに注意
対策 車内にバッグやCDを置いたままにしないようにしましょう。
②自転車盗に注意
対策1 自転車は駐輪場に止めましょう。
対策2 鍵は2つ以上かけましょう。
対策3 防犯登録をしましょう。

問 粕屋警察署
☎939・0110

万引きは犯罪です！
万引きをしない
させない
見逃さない
防犯カメラを設置しましょう。

商工会だより



<http://www.sue-sho.com>

第15回チャリティーゴルフ大会
参加者募集

須恵町商工会主催のチャリティーゴルフ大会を開催します。協賛金の一部は、須恵町社会福祉協議会およびその他の福祉団体などに寄付します。たくさんの方の皆さんからの申し込みをお待ちしています。

▼日にち 10月5日(水)
▼会場 筑紫野力ントリークラブ
▼参加資格 商工会会員およびチャリティー賛同者
▼申込方法 須恵町商工会備え付けの申込用紙を提出してください。
▼申込締切 8月31日(水) 先着順

※その他、詳細については、申込用紙に記載の大会要領をご確認ください。

商工会に加入しませんか

商工会は、地域の商工業の総合的な改善と発展のために活動しています。次のようなときは、お気軽にご相談ください。

▼事業資金に困ったとき
設備投資をはじめ、経営に必要な資金について、国や県の制度融資について紹介やあつせんを行なっています。

▼記帳や経理事務に困ったとき
事業経営に欠くことのできない記帳を正しく理解し、数字に基づく経営を推進するために、記帳から決算までの一貫した記帳指導を行なっています。

▼経営のいろんな問題に直面したとき
中小企業診断士などの専門家による店舗・工場診断をはじめ、企業に直接専門家を派遣して適切な指導・助言を行うなど、経営をお手伝いしています。

▼経営に役立つ共済制度に加入したい
商工貯蓄共済(貯蓄、融資、生命保険)、福祉共済(傷害、医療特約、生命保障)、小規模企業共済(経営者の退職金、中小企業倒産防止共済など、安心で有利な各種の共済、年金、保険制度をご用意しています)。

▼労働保険の事務に困ったとき
労災・雇用保険への加入手続き、年度更新手続きなど、労働保険について事務委託を受けています。

問 須恵町商工会

☎092・9700



！ 認知症カフェ

ご家庭で介護をされている人、高齢者を抱え、不安や悩みをお持ちの人、介護の悩みを共有しませんか。

▼日時 8月17日(水)
14時40分～16時

▼場所 医療法人成雅会
泰平病院関連施設

ぬくもりの里2階 地域連携室
※コミュニティバス「泰平病院・永寿苑前」で下車
▼参加費 100円
(お茶・お菓子代)

▼対象者

どなたでも参加できます

▼内容 認知症について

▼申込 医療法人成雅会 永寿苑
☎0933・50635

！ 柚の木苑 ハートTOハート 秋祭り

ハートTOハートは地域みんなのお祭りです。今年もニッスルがやってきました。石炭で走るミ

ニッスルに乗って、その迫力を体感してください。ほかに、B級グルメ屋台や楽しいステージ、こども遊びコーナー、抽選会など、内容盛りだくさんです。

▼日時 9月25日(日)
10時～14時

▼場所 シーメイトグラウンド
(志免町大字志免451の1)

▼後援

須恵町・志免町・宇美町

▼問い合わせ 柚の木福祉会
☎0936・5427

※リサイクルバザー品を募集しています。日用品・雑貨などご提供ください。なお、飲食物はご遠慮ください。

持ち込みは、あゆみのもり須恵(☎934・3915)へお願いします。

！ 町民半額観劇会

博多座10月公演の「おたふく物語」を半額で観劇できます。

▼日時 10月5日(水) 13時

6日(木) 11時

8日(土) 16時

9日(日) 16時

11日(火) 11時

11日(火) 16時

13日(木) 11時

14日(金) 16時

▼場所 博多座

(福岡市博多区下川端町2の1)

▼料金

A席 7250円

(通常1万4500円)

取扱手数料1枚の場合400円

2枚の場合700円

※別途振替手数料が必要になります。

▼定員 各回100人

(応募多数の場合は抽選)

▼申込方法 ハガキに希望公演日時(1通1公演)、参加人数

(2人まで)、郵便番号、住所、氏名、年齢、電話番号を記入し、

8月23日(火)(消印有効)までに郵送で申し込み。

▼申込先 〒810・8799

日本郵便(株) 福岡中央郵便局留「町民半額会」

▼当選ハガキ発送日

8月26日(金)ごろ

▼日本演劇興行協会半額会事務局

☎751・8258

(平日10時～18時)

！ 介護職員初任者研修

介護業務に従事しようとする人

および従事している人を対象に介護職員初任者研修を開催します。

▼研修期間

9月24日(土)～平成29年3月

18日(土)の指定された土曜

▼会場 大博多ビル 会議室

(福岡市博多区博多駅前2の20の1)

▼定員 4人

※申込多数の場合は抽選

受講料 2万円

(テキスト代・受講諸経費など含む)

▼申込期限 8月29日(月)まで

主催 公益財団法人

福岡県市町村振興協会

☎651・1121

▼研修実施機関

麻生教育サービス(株)

☎432・6266

▼申込 健康福祉課

☎932・1151

(内線126)

！ 訪問看護師養成講習会 (中堅期コース)

中堅訪問看護師として専門的な看護実践能力を高め、後輩の育成などの役割を、自立して担えるようになるための研修です。

▼日時 10月12日(水)、18日

(火)、11月1日(火)の3日間

9時30分～16時30分

▼場所 ナースプラザ福岡

(福岡市東区馬出4の10の1)

▼対象者 訪問看護に従事して

3～5年未満の看護職

▼定員 30人

▼参加費 一日 4千円

▼申込方法 申込書(ホームページ

ーじよりダウンロード)を郵送またはFAX

▼申込期限 9月2日(金)まで

▼申込 福岡県ナースセンター

☎031・1221

<https://www.fukuoka-kango.or.jp/>

！ 求職者支援訓練

雇用保険を受給できない求職者を対象として、厚生労働省の認定を受けた民間訓練機関が職業訓練を実施しています。

訓練期間中、一定の要件を満たす人には「職業訓練受講給付金」を支給します。

なお、訓練の受講に関しては要件がありますので、詳しくは住所管轄のハローワーク訓練窓口でご相談ください。

▼問い合わせ 福岡中央(須恵町管轄)

☎712・8609

！ 職業訓練講習

中小企業の振興に資するため、職業能力開発促進法に基づく技能取得を目的とする職業訓練を実施します。

▼講習期間

10月2日(日)～30日(日)

▼講習内容 「アクセス」講習

10月2日(日)～30日(日)

急募!! 第一バスケットクラブ 指導員募集

須恵第一バスケットクラブ（須恵第一小学校
児童保育所）では、指導員を募集しています。
明るく元気な子どもたちと、時間を共にすること
を楽しんでいただける人をお待ちしています。

▶資格 特別な資格は必要ありません。

※資格（保育士・幼稚園・小中高教員・社会福祉士）
をお持ちの人や保育・療育の仕事の経験者歓迎。

▶時間 月 曜 ～ 金 曜 14時～18時
土 曜 8時30分～18時
夏休みなどの長期休暇 8時30分～18時

※上記時間内で相談の上、シフト制の勤務です。

▶賃金 時給 800円～

※資格（保育士・幼稚園・小中高教員・社会福祉士）
をお持ちの人や経験者は優遇

申・問 須恵第一バスケットクラブ

☎932-5751

（受付時間 平日14時～17時30分）

第44回糟屋地区美術展 作品募集

糟屋地区美術展は、44回目を迎える伝統ある
公募美術展です。糟屋地区の美術愛好家に広く
親しまれ、毎年すばらしい力作が出品されてい
ます。展覧会開催に伴い、作品を募集しますので、
日ごろの制作活動の発表の場として、ふるって
ご応募ください。

▶会期 11月25日(金)～12月1日(木)
10時～17時

▶場所 志免町民体育館
(志免町志免中央1の10の1)

▶部門 日本画・洋画・陶芸・工芸彫刻・書・
写真の6部門

▶出品資格 糟屋地区の文化協会会員ならびに
糟屋地区の居住者または糟屋地区への通勤・
通学者（16歳以上）

▶出品料 1点につき1,500円

※複数部門の出品も可能です。

▶応募締切 10月4日（火）厳守

※開催要項・申込書は、須恵町文化協会事務局
に備え付けています。

問 文化協会事務局 ☎934-0030

事務局開設日 火曜 9時～17時
金曜 13時～17時

全5回(30時間) 各日曜
9時30分～16時30分
▼申込方法 8月17日(水)
9時から電話受付(定員にな
り次第締切)
▼定員 15人
▼会場 福岡商工会議所ビル2階
(福岡市博多区博多駅前2の9の28)
▼受講料 2万7千円(テキスト
ト代・消費税を含む)

各月・木曜 19時～21時
※10月10日(月)は休講
▼申込方法 8月18日(木)
9時から電話受付(定員にな
り次第締切)
▼定員 15人
▼会場 福岡商工会議所ビル2階
(福岡市博多区博多駅前2の9の28)
▼受講料 1万6千円(消費税
を含む) ※テキスト代別

10時～16時30分
(最終日は16時まで)
▼申込方法 8月18日(木)
9時から電話受付(定員にな
り次第締切)
▼定員 20人
▼会場 福岡商工会議所ビル2階
(福岡市博多区博多駅前2の9の28)
▼受講料 2万円(テキスト代・
資料代・消費税を含む)

9時から電話受付(定員にな
り次第締切)
▼定員 40人
▼会場 福岡地区職業訓練協会
(福岡市東区千早5の3の1)
▼受講料 8千円(材料代・消
費税を含む)
※別途テキスト代800円が必要
申・問 職業訓練法人
福岡地区職業訓練協会
☎671-6831

大学、大学院、短期大学による
合同入学説明会を開催します。
▼日時 9月3日(土)
12時～17時
▼場所 エルガーホール
(福岡市中央区天神1の4の2)
※参加申込不要、入場無料、
入退場自由
※説明会の参加校は、ホーム
ページをご覧ください。
▼対象 一般および高校生
問 公益財団法人
私立大学通信教育協会
☎03-3818-3870
<http://www.uce.or.jp/>

図書館だより この本は読んでみらんね

TEL 932-6364

図書館オススメの蔵書を紹介します。

一般書

アリエリー教授の人生相談室
行動経済学で解決する100の不合理



ダン・アリエリー／著
櫻井祐子／訳
早川書房／出版

「洗濯すると靴下の片方がなくなる」、「専門家のくせに説明が意味不明」、そんな疑問ありませんか？
「家の掃除がいやだ」、「確定申告が面倒くさい」、「ダイエットが辛い」、そんな悩みありませんか？
全身の70%に火傷を負った経験が行動経済学を専攻するきっかけとなった著者が、ビジネス・日常生活のさまざまな問題を解決へと導いてくれます！

児童書

なぜなぞはじまるよ



なぞなぞ文／おおなり修司
絵／高島純
絵本館／出版

「ころびやすい鳥は？」、「虫歯をちりょうしてくれる動物は？」、「いつもかぜぎみの動物は？」、「なんでもおいしそうに食べる動物は？」など、たのしいなぞなぞがいっぱいです。

ヒントは「ぜんぶ生き物のなまえ」です。きみもチャレンジしてみよう！

利用者カード お持ちですか？

利用者カードがあれば、本・雑誌・紙芝居などを
一人10点まで14日間借りることができます。

カードの登録に必要なものは、「運転免許証や保険証など、名前や住所が確認できるもの」だけです。その場ですぐに登録ができます。

登録や貸し出しなどは、すべて無料です。ぜひ、ご登録ください！

ご不明な点は、須恵町立図書館へお尋ねください。



広報すえ点訳版

図書館で貸し出しおよび閲覧できますので、ご利用ください。
共生のまちづくり推進協議会 障害者支援部会

図書館カレンダー

印は休館日です。開館時間 10:00～18:00

日	月	火	水	木	金	土
8	1	2	3	4	5	6 > 休
7	8	9	10	11 > 休	12	13
14	15	16	17	18 祝	19	20 > 休
21	22	23	24	25	26	27 祝
28	29	30	31			
日	月	火	水	木	金	土
9				1	2	3 > 休
4	5	6	7	8	9	10 > 休
11	12	13	14	15 祝	16	17 > 休
18	19	20	21	22	23	24 祝
25	26	27	28	29	30	

おはなし会 8月6日・11日・20日、9月3日・10日・17日
14:00～

あかちゃんおはなし会 8月18日、9月15日
0歳 10:20～・1～3歳 11:00～

工作教室 8月27日、9月24日 14:00～



ハッピー バースデー 満1歳



次回申し込み要領

- 【対象者】平成27年10月生まれの赤ちゃん
 【必要なもの】赤ちゃんの写真(ふりがな付きの氏名、生年月日を裏書)、保護者のメッセージ(50字以内、居住区、保護者氏名、電話番号を明記)
 ※ここで掲載された写真や氏名などは、須恵町ホームページ内の「広報すえ」で公開されますので、その旨ご了解の上、お申し込みください。なお、写真は返却しません。
 【締切日】8月31日(水) (先着10人まで)
 【問い合わせ先】まちづくり課 ☎932-1153



(H27.8.18 生まれ)

森田 龍司くん

龍司、お誕生日おめでとう！我が家に生まれて来てくれてありがとう♡病気や怪我なく健康に育ってね。

旭ヶ丘区(誠一・朋子)



(H27.8.17 生まれ)

寺田 礼くん

あやくんお誕生日おめでとう。元気で笑顔が大きくなってね。生まれてきてくれてありがとう。

大島原区(翔太・香)



(H27.8.14 生まれ)

田淵 芽依ちゃん

芽依ちゃん生まれてきてくれてありがとう。毎日の成長がとても楽しみです。これからも笑顔たくさんの芽依ちゃんいてね。愛してる♡

大島原区(健・麻美)



(H27.8.7 生まれ)

茨木 暖くん

お誕生日おめでとう♡笑顔のかわいい泣き虫だんだん。将来は心の強い子になってね！

大島原区(稔文・紗織)

今回は8月
生まれのお友達の
紹介です★



(H27.8.26 生まれ)

木村 颯香ちゃん

笑顔が可愛い我が家のアイドルふうちゃん♡1歳の誕生日おめでとう！元気いっぱい優しい子に育ってね。

乙植木区(則貴・里奈)



(H27.8.26 生まれ)

畑中 莉那ちゃん

お誕生日おめでとう！莉那の笑顔が大好きだよ！お兄ちゃんとたくさん遊んで、楽しい思い出つくろうね♡

乙植木区(和範・由希美)



(H27.8.21 生まれ)

月川 雄惺くん

雄惺、1歳のお誕生日おめでとう。これからたくさん食べてたくさん寝て大きくなってね。雄惺大好きだよ♡

新原区(陽平・明日香)



(H27.8.16 生まれ)

佐々木 梨瑚ちゃん

誕生日おめでとう！いつもニコニコの梨瑚ちゃん。これからも元気いっぱい伸び伸びと育ってね！

新原区(慎悟・遙子)



(H27.8.31 生まれ)

藤松 大輝くん

いつもニコニコ笑顔の大輝。お誕生日おめでとう♡これからもやんちゃな性格で家族を楽しませてね。

甲植木区(宏輝・純子)

乳幼児健診・妊婦教室カレンダー



日	曜	行 事	場 所	時 間	備 考
30	火	4 か月児健診	保健センター	13:30~14:30受付	平成28年4月生
31	水	10 か月児健診	保健センター	13:30~14:30受付	平成27年10月生
4	日	妊婦教室(育児編)	保健センター	10:30~12:30	3日前までに要予約
13	火	3 歳児健診	保健センター	13:30~14:30受付	平成25年8月生
14	水	1 歳6 か月児健診	保健センター	13:30~14:30受付	平成27年2月生

至急！あそびのひろば つくしんぼ保育士募集

つくしんぼは、0～3歳のお子様と保護者が気軽に来て、お友達をつくったり、一緒に遊ぶことができる場所です。

- ▶ 賃金など パート保育士(社会保険無) 時給 760円 9時～17時 月14日勤務
- ▶ 応募資格 昭和26年4月1日～平成8年4月2日生で保育士資格を有すること
- ▶ 勤務場所 須恵町地域活性化センター(オイコス)3階
- ▶ 問い合わせ先 子ども教育課 ☎932-1459(ダイヤルイン) ☎932-1151(内線273)

問い合わせ先 健康福祉課

19 ☎687-1530(ダイヤルイン) ☎932-1151(内線168)

9月 まちの情報カレンダー 9/1-9/15

日	月	火	水	木	金	土
28	29	30	31	1 行政・人権・ 心配ごと相談 福祉センター相談室 13時～16時 電話相談可 ☎933-2993 🚗 尚森広設備工業 ☎933-6890	2 🚗 豊田設備 ☎933-4037	3
4 第37回 町民ソフトボール大会 健康広場 他 8時30分 開会式 9時 試合開始 🏥 外科 おがわクリニック(宇美) ☎933-0758 🚗 (株)尾畑建設 ☎938-4576	5	6	7	8 弁護士相談 福祉センター相談室 13時～15時 要予約☎933-2160 🚗 (有)今泉産業 ☎935-1375	9	10 🚗 藤木良弘設備(株) ☎932-1254
11 前期芸文祭 アザレアホール須恵 🏥 外科 片井整形外科内科病院 (粕屋) ☎938-4860 🚗 藤木良弘設備(株) ☎932-1254	12 消費生活出張相談 役場2階会議室 10時～12時 ☎932-1438 🚗 (株)光商会 ☎932-4886	13	14	15 弁護士相談 福祉センター相談室 13時～15時 要予約☎933-2160 🚗 五水設備 ☎933-5311	16	17

上水道の 漏水は指 定業者へ

各家庭の水道で修理を要する故障や、水道管の破裂、漏水などが発生した場合は、まず元栓を締めて、配管施工業者、または、ご存知の指定水道工事店などにご連絡ください。ご存知の業者がない場合は、上記カレンダー記載の町指定工事店に当番をお願いしていますので、ご相談ください。水道メーターから宅内側の修理は自己負担です。



今月の町の動き

8月の納税

町県民税・2期分
国民健康保険税・3期分
後期高齢者医療保険料・2期分

人口の動き

平成28年6月30日現在
総数 27,779人 (+22)
男 13,611人 (+2)
女 14,168人 (+20)
世帯数 11,089戸 (+16)
() = 前月比

貸し出します!

- ・車いす
 - ・チャイルドシート
 - ・音訳CD 広報「すえ」
- ※音訳サークル「ひばり」作成

☎ 社会福祉協議会
☎ 933-2160



プレミアム商品券・住宅リフォーム券に応募された皆さんへ

▶抽選・当選発表 抽選日 8月17日(水) 当選通知発送期間 8月19日(金)～26日(金)

応募数が、発行総数を超えた場合は抽選を行います。当選発表は、当選通知の発送をもってかえさせていただきます。落選された人への通知はございません。また、落選に関するお問い合わせには対応いたしかねますのでご了承ください。※抽選が行われなかった場合も、上記期間に当選通知を発送します。

▶引換方法 引換日 9月1日(木)・2日(金) 須恵町カルチャーセンター1階大会議室 10時から20時まで
9月5日(月)～15日(木) 西日本シティ銀行須恵支店窓口 9時から15時まで(土日祝を除く)

持参するもの 当選通知・現金・本人確認書類(運転免許証または健康保険証)

※応募した本人もしくは同世帯に居住の家族が引換えにお越しください。

▶発行元・問い合わせ先

・プレミアム住宅リフォーム券について まちづくり課 ☎932-1151(内線342)
・プレミアム商品券について 須恵町商工会 ☎932-6700

★詳しくは須恵町
ホームページを
ご覧ください。

8月 まちの情報カレンダー 8/16-8/31

日	月	火	水	木	金	土
14	15	16	17 夜間役場 役場窓口 17時15分～20時	18 弁護士相談 福祉センター相談室 13時～15時 要予約 ☎933-2160	19	20
		有 森広設備工業 ☎933-6890	豊田設備 ☎933-4037	株 尾畑建設 ☎938-4576		
21	22 消費生活出張相談 役場2階会議室 10時～12時 ☎932-1438	23	24	25 前期高齢者説明会 (国民健康保険加入者のみ) 保健センター1階、10時～ S21年8月2日～S21年9月1日生 後期高齢者説明会 保健センター1階、11時～ S16年9月1日～S16年9月30日生 弁護士相談 福祉センター相談室 13時～15時 要予約 ☎933-2160	26	27
外科 宏洲整形外科医院 (久山) ☎957-5151						株 光商会 ☎932-4886
有 今泉産業 ☎935-1375		中 牟田製作所 ☎932-1455		藤木良弘設備(株) ☎932-1254		
28	29	30	31	1	2	3
外科 久恒病院(志免) ☎932-0133						
株 光商会 ☎932-4886	五水設備 ☎933-5311		有 森広設備工業 ☎933-6890			



休日
当番医

※診療時間は9時から17時までです。
※一部変更になることがありますので、
必ず事前に確認してください。
☎救急医療情報センター ☎ 471-0099
☎ 柏屋南部消防本部 ☎ 935-5111

内科・小児科・歯科は全週(8/21、8/28、9/4、9/11㊄)共通と
なります。
柏屋中南部休日診療所(久山町大字久原3168-1) ☎ 652-3119
※内科・小児科は、内科のみ、小児科のみとなる場合があります。
※外科は上記カレンダーをご覧ください。

ください。(ま)

体も溶けてしまいうるような暑い
日が続いています。少し動くと
汗をかくので、動くのも億劫で
すが、エアコンのリモコンを探
すときだけは、俊敏な動きを取
り戻します。
先日、一日エアコンの無い時
間を過ごしました。涼を求めて、
冷たい飲み物ばかり飲んでいた
ら、足がパンパンにむくみ、だ
るさ倍増でした。何事もやり
きたらダメですね。
まだまだ暑い時期が続いま
す。皆さんも体調を崩されま
せんように。楽しい夏をお過
ごしください。

編集後記



昭穂区 故 中村萬治郎様
ご遺族 中村 勝様
以上の方からご寄付をいただき
ました。厚くお礼申し上げます。

香典返しお礼
社会福祉協議会

須恵町社会福祉協議会葬祭指定店



人に深く、暮らしにあたたかく。

株式会社まつだ

ハートプラザ平成苑
精屋郡志免町志免東三丁目14-18
TEL 092-936-2580

ハートプラザ空港東
精屋郡柏屋町仲南2420-1
TEL 092-957-1194

ハートプラザ宇美
精屋郡宇美町宇美中央三丁目22-1
TEL 092-932-4444

ハートプラザ立花
精屋郡新宮町夜白六丁目9-17
TEL 092-963-1000

あんしん サポートシステム

「エム・クラブ」
M CLUB



お問合せ
株式会社まつだ TEL 092-936-2580

九州造形短期大学×須恵町立美術センター久我記念館

アートフェスタ



作品展示



写生大会



ワークショップ

会期

9月10日(土)
～ 25日(日)

写生大会

9月10日(土)

ワークショップ

9月10日(土)、24日(土)

1回目

12時30分

～ 14時30分

2回目

14時30分

～ 16時30分

昨年度に引き続き、九州造形短期大学(福岡市東区)が久我記念館にやってきます！卒業制作の優秀作品や今年度の授業作品に加え、写真専攻の学生が撮影した須恵町の写真を展示します。会期中にワークショップも開催しますので、ぜひお越しください。

問 久我記念館 ☎932-4987

須恵町文化協会 平成28年度前期芸文祭



- ▶日時 9月11日(日) 10時～16時30分
- ▶会場 アザレアホール須恵 舞台および1階ホワイエ
- ▶内容 舞台 芸能部門による発表
展示 美術部門・教養部門による発表

町にあいさつの花が 咲きました

7月はオアシス運動強調月間です。

7月1日(金)から町内の公共施設や公民館などにのぼり旗を設置し、各分館のオアシス道路、小中学校や通学路、JRの各駅で朝のあいさつ運動を実施しました。

地域の皆様のご協力のもと、町内全域でたくさんのあいさつが交わされました。ご協力ありがとうございました。



アザレアホール予定表 (8月16日～9月15日までの予定)

8月

- | | | |
|--------|----------------|----------------------|
| 17日(水) | いきいきネット須恵全員研修会 | 問 ☎ 934-0030 (社会教育課) |
| 28日(日) | 須恵中学校吹奏楽部定期演奏会 | 問 ☎ 932-0116 (須恵中学校) |

9月

- | | | |
|--------|------------|------------------------|
| 9日(金) | 老人クラブ全員の集い | 問 ☎ 932-1493 (健康福祉課) |
| 11日(日) | 前期芸文祭 | 問 ☎ 934-0030 (須恵町文化協会) |

問…問い合わせ先

〔発行〕福岡県須恵町 〔編集〕まちづくり課 〔印刷・製本〕株式会社三光
〒811-2193 福岡県糟屋郡須恵町大字須恵771 ☎932-1151

