ひとりあたり 上限5,000円分もらえる

マイナポイントでおトクにお買い物しよう!

マイナポイントとは

マイナンバーカードを活用した消費活性化策の一環として、キャッシュレス決済サービスへ一定額のチャージなどをすると、お買い物などに利用できるマイナポイントが国から付与されます。期間内にキャッシュレスで2万円のチャージまたはお買い物をすると1人あたり上限5,000円分(付与率25%)のマイナポイントがもらえます。

例えば5人家族なら

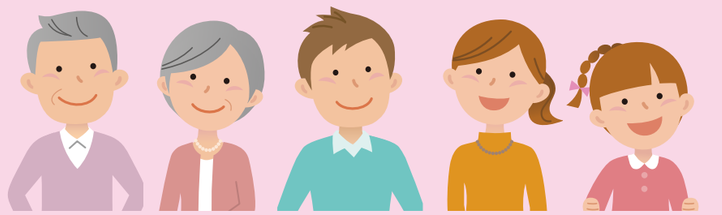

5,000ポイント ＋ 5,000ポイント ＋ 5,000ポイント ＋ 5,000ポイント ＋ 5,000ポイント ＝

家族全員で考えると
25,000円分のポイントがもらえる!
(1つのキャッシュレス決済サービスに合算することはできません。)

マイナポイントの利用イメージ

1 利用先を選択して、マイナポイントを申し込む

マイナポイント申し込みページにログインし、利用するキャッシュレス決済サービスを選択し、申し込む

※選択した決済サービスによって利用イメージは異なります

2 チャージなどに対して、マイナポイントが付与される

キャッシュレス決済サービスに**チャージなどをすることで、**マイナポイントがもらえる

チャージ

マイナポイントがもらえる!

3 お買い物

マイナポイント分も利用してお買い物

※お買い物にはマイナンバーカードは使いません

どんな準備をすればいいの?

下の3つの手順でポイント還元を受けることができます。

予約者数が予算の上限に達した場合には、予約を締め切る可能性がありますのでお早めにご準備ください!

STEP 1 マイナンバーカードの作成

① 郵送やインターネットで申請
- 通知カード・マイナンバーカード交付申請書がある場合こちらから申請▶
- 上記がない場合 住民課で申請書を作成(要本人確認書類)

② 受け取り案内を郵送

役場からご自宅へ受け取りの案内を郵送します。

③ 役場でカード受け取り

※ 希望者には役場 住民課で写真撮影から申請までお手伝いします。
※ マイナンバーカードの受け取りには1か月程度かかります。

STEP 2 マイナポイントの予約

マイナポイントの予約には、パソコンやスマートフォンを使って「マイキーID」の設定が必要です。マイキーIDとは、マイナンバーカードのICチップ内に任意で設定するIDのことです。

① マイナポイントアプリをダウンロード

ダウンロードはこちらから▶

② アプリからマイナポイントの予約を選択し、パスワードを入力

マイナポイントの予約(マイキーIDの発行) → パスワード入力(数字4桁)

STEP 3 マイナポイントの申し込み

マイナンバーカードの上にスマートフォンをセットし、カード情報を読み取り、発行を選択すれば完了

→ 発　行 → 申し込み完了

→ 2万円分のチャージで上限5,000円分付与

役場では、マイナポイントの予約に必要な端末をお持ちでない人や操作が不安な人のお手伝いを行います。お気軽にお越しください!

▶問い合わせ先　マイナンバーカードについて　住民課　☎932-1467(ダイヤルイン)
　　マイナポイントについて　総務課　☎932-1152(ダイヤルイン)